

Fahl Bauelemente GmbH
Sachsenstraße 9
D-59269 Beckum

- **Neubauvorhaben**
- **Ausstellung /
Verwaltung /
Lagerhalle**



Das Vorhaben:

- Ca. 5200 m² Grundstückfläche
- Bau einer Lagerhalle mit ca. 900m² inkl. Sozialräume
- Bau einer Ausstellung / Verwaltung ca. 380m² inkl. Sicherheitsshop/Schlüsseldienst
- Gesamtfläche ca. 1280m²
- Nutzung von Wärmepumpen / Solaranlage

Das Unternehmen Fahl

- 50 Jahre meisterliche Erfahrung
- Handel mit Bauelementen / Sicherheitstechnik in der Region Beckum
- Service im Bereich Fenster / Türen / Tore
- Aktuell 21 Mitarbeiter (13 Mitarbeiter 03/23)

Ziel von Fahl

- Expansion in das Projektgeschäft
- Expansion / Vertrieb bei Gewerbekunden
- Kundenkreis in NRW / Niedersachsen / Hessen und teilweise ganz DE
- Schaffung von ca. 10 neuen Mitarbeitern in den nächsten 1-2 Jahren
- Nähe zur Autobahn

Entwurf



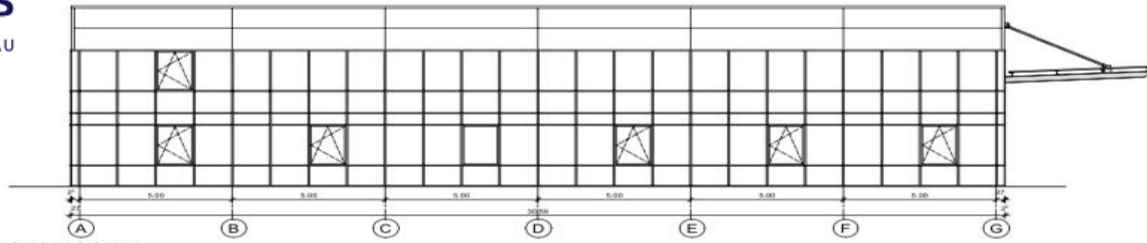

Ansicht Achse 1
Südwestansicht

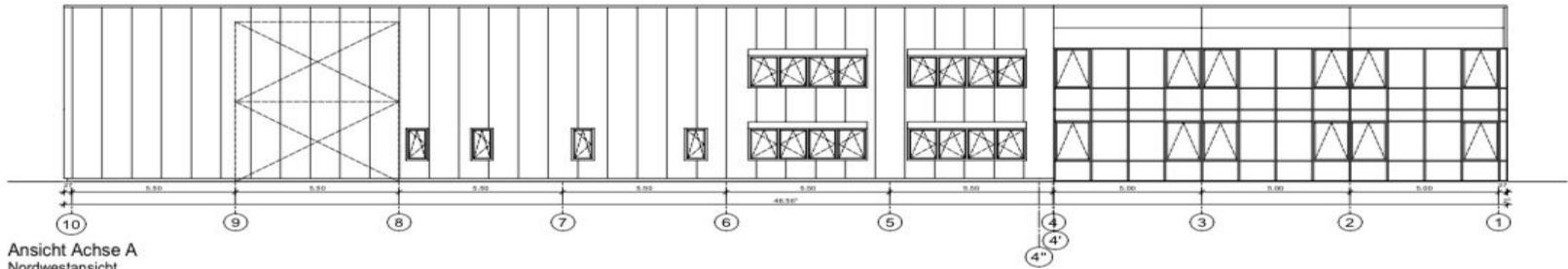

Ansicht Achse A
Nordwestansicht

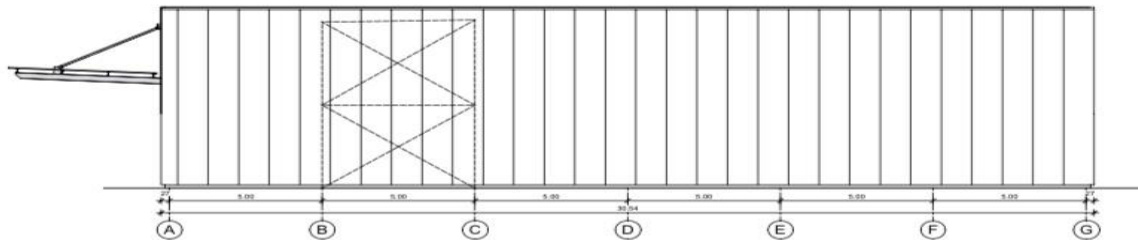

Ansicht Achse 10
Nordostansicht

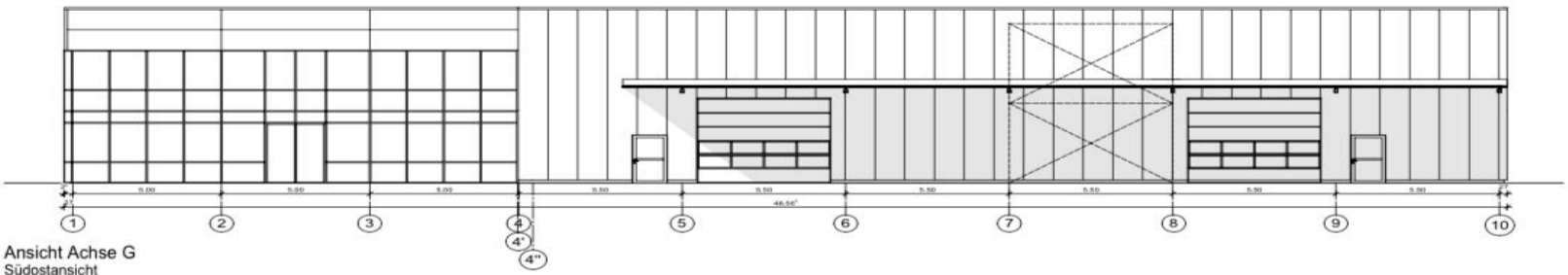

Ansicht Achse G
Südostansicht

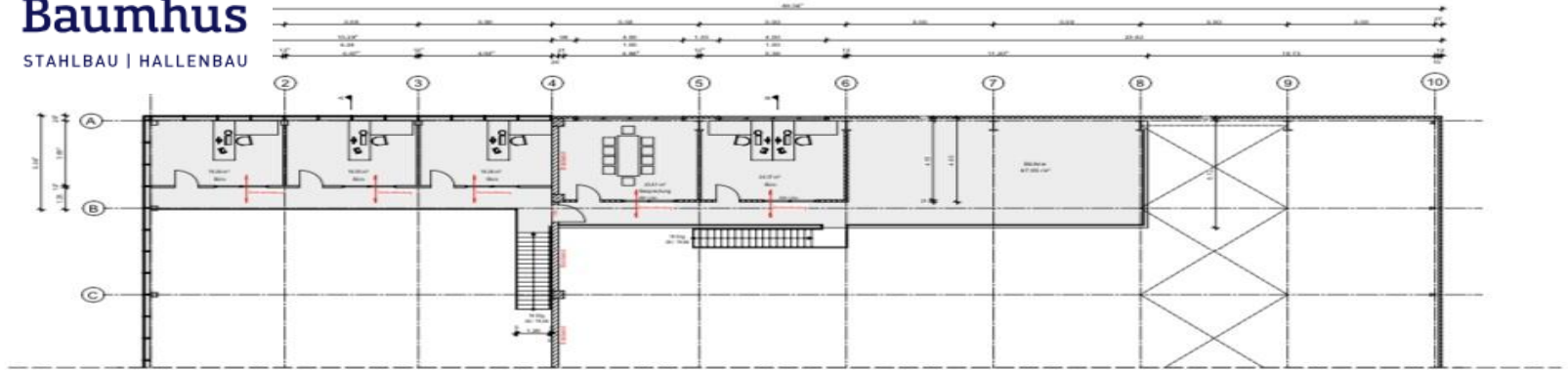

Grundriss OG Büroeinbau

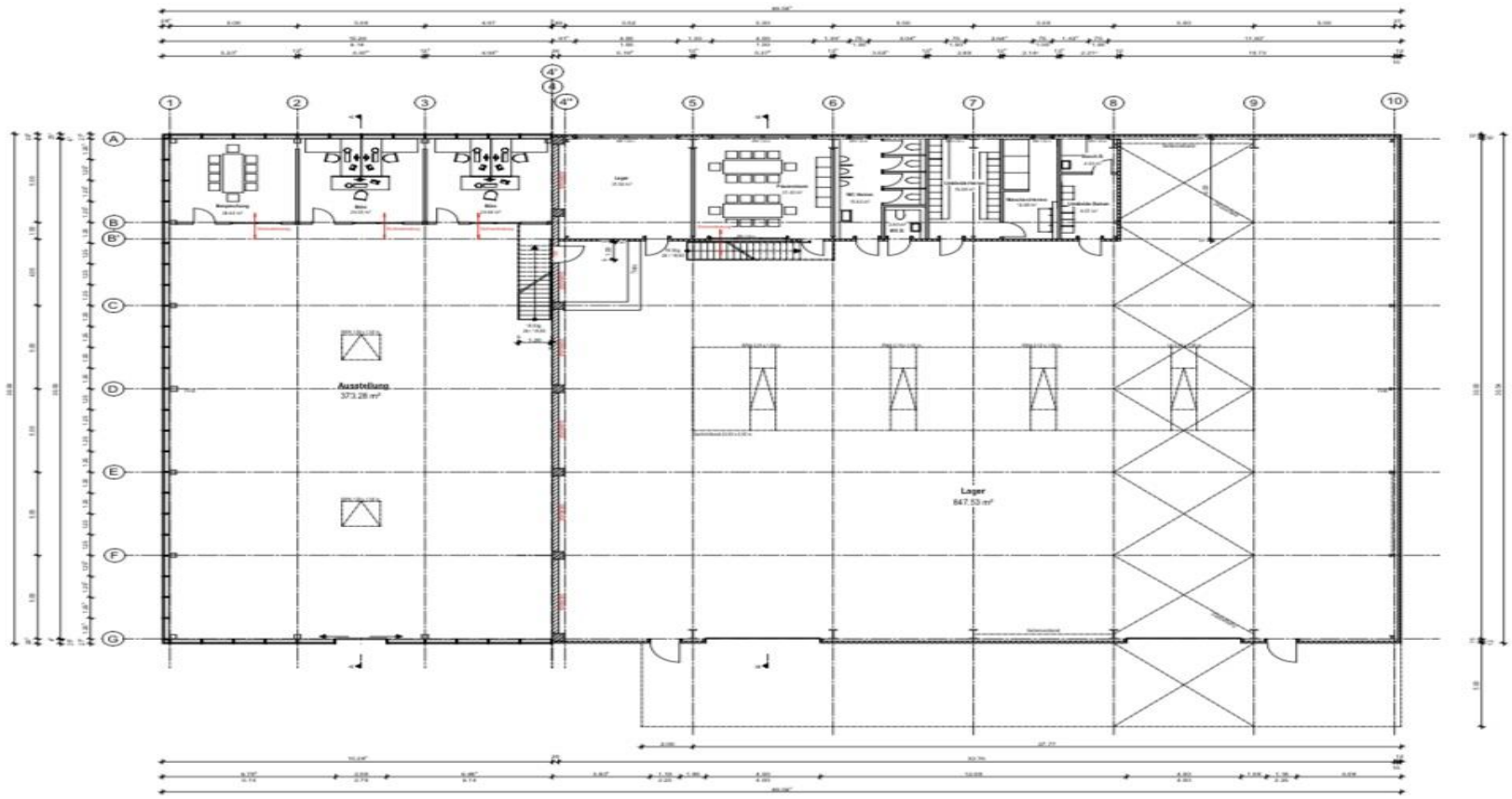

Grundriss Erdgeschoss

