





Architekten Spiekermann



Westkirchener Straße 2
48361 Beelen

Telefon 02586 445
Telefax 02586 445 99

info@architekten-spiekermann.de
www.architekten-spiekermann.de

Gründung 1965 durch Gert Spiekermann |
Übergabe 2006 an Oliver Spiekermann



reddot award 2015
honourable mention





und auch Bauherren wie
Wendelin Wiedeking
und **Michael Rensing**



Freizeitspaß am Tuttenbrocksee in Beckum

Die Barutcuoglu Immobilien GmbH plant am Tuttenbrocksee in Beckum den Neubau eines Bürogebäudes mit dazugehöriger Lagerhalle und einer Battlekartanlage.

Auf ca. 4.050 Quadratmetern Grundstück entsteht...



Lage

Gemarkung: Beckum
Flur: 161
Flurstück: 132 / 142

A2 Richtung Hamm

A2 Richtung Rheda

Am Tuttenbrocksee

Richtung Zentrum
Beckum



Architekten Spiekermann



Westkirchener Straße 2
48361 Beelen

Telefon 02586 445
Telefax 02586 445 99

info@architekten-spiekermann.de
www.architekten-spiekermann.de

Neubau eines Bürogebäudes mit Lagerhalle
und Battlekartanlage

Am Tuttenbrocksee | 59269 Beckum

Grundstück

grenzt an Freizeitcenter
Grundstück 41 m breit
4.050 Quadratmeter

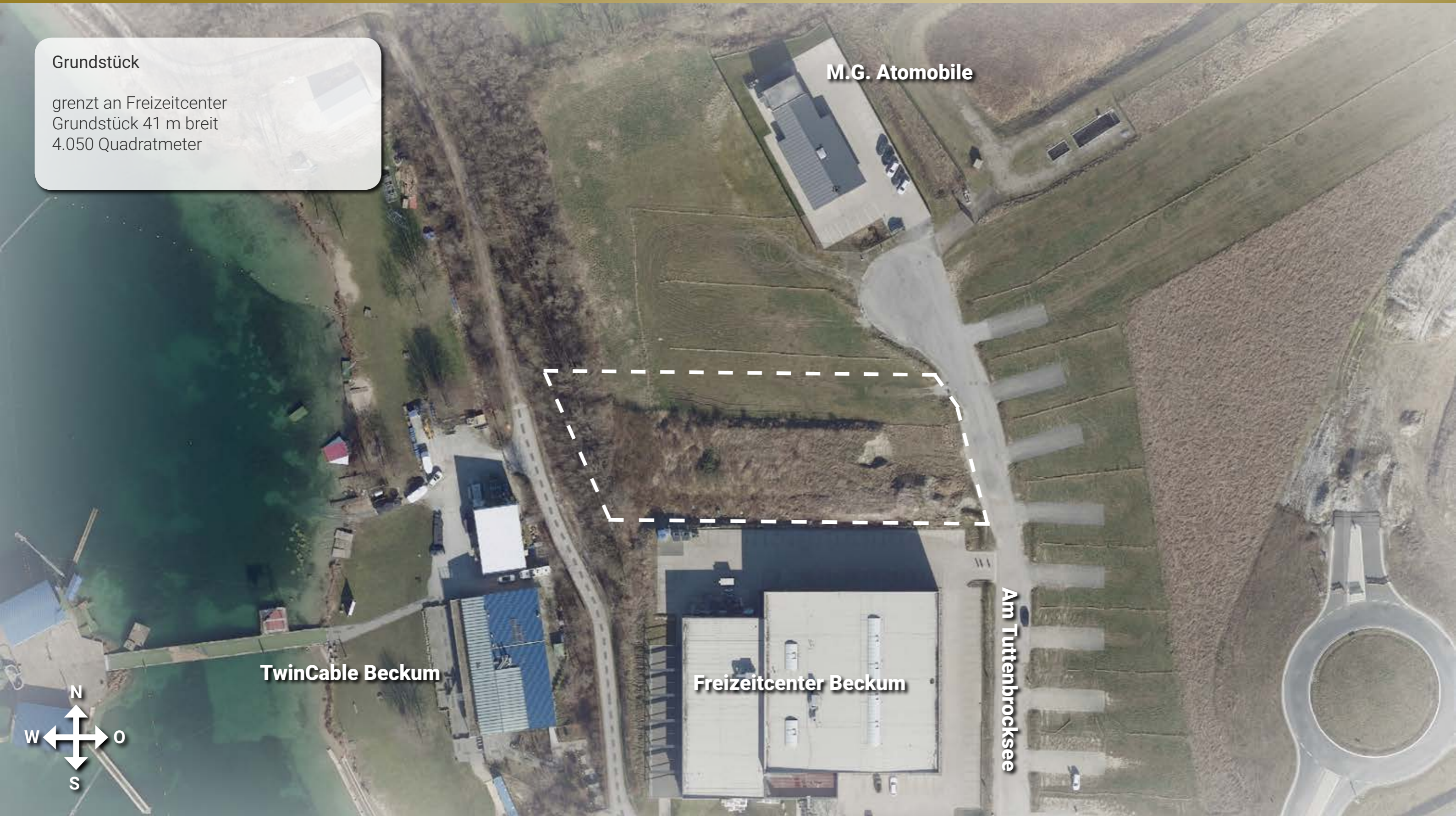

Architekten Spiekermann



Westkirchener Straße 2
48361 Beelen

Telefon 02586 445
Telefax 02586 445 99

info@architekten-spiekermann.de
www.architekten-spiekermann.de

Neubau eines Bürogebäudes mit Lagerhalle
und Battlekartanlage

Am Tutenbrocksee | 59269 Beckum



Vorhandenes Freizeitcenter mit Event-centrum und Indoorspielplatz

Architekten Spiekermann



Westkirchener Straße 2
48361 Beelen

Telefon 02586 445
Telefax 02586 445 99

info@architekten-spiekermann.de
www.architekten-spiekermann.de

Neubau eines Bürogebäudes mit Lagerhalle
und Battlekartanlage

Am Tutenbrocksee | 59269 Beckum

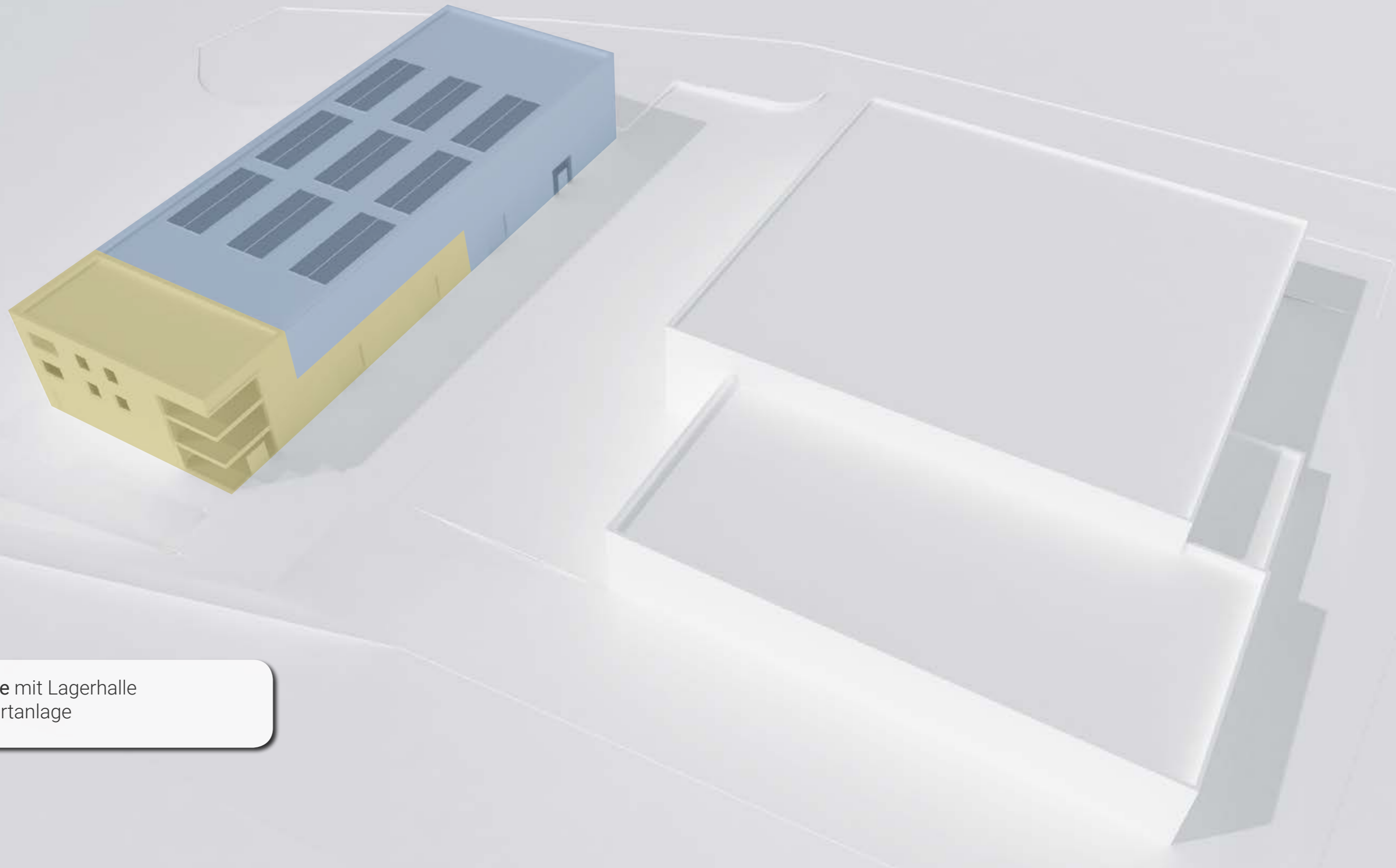

Bürogebäude mit Lagerhalle
und Battlekartanlage



Westkirchener Straße 2
48361 Beelen

Telefon 02586 445
Telefax 02586 445 99

info@architekten-spiekermann.de
www.architekten-spiekermann.de

Neubau eines Bürogebäudes mit Lagerhalle
und Battlekartanlage

Am Tutenbrocksee | 59269 Beckum

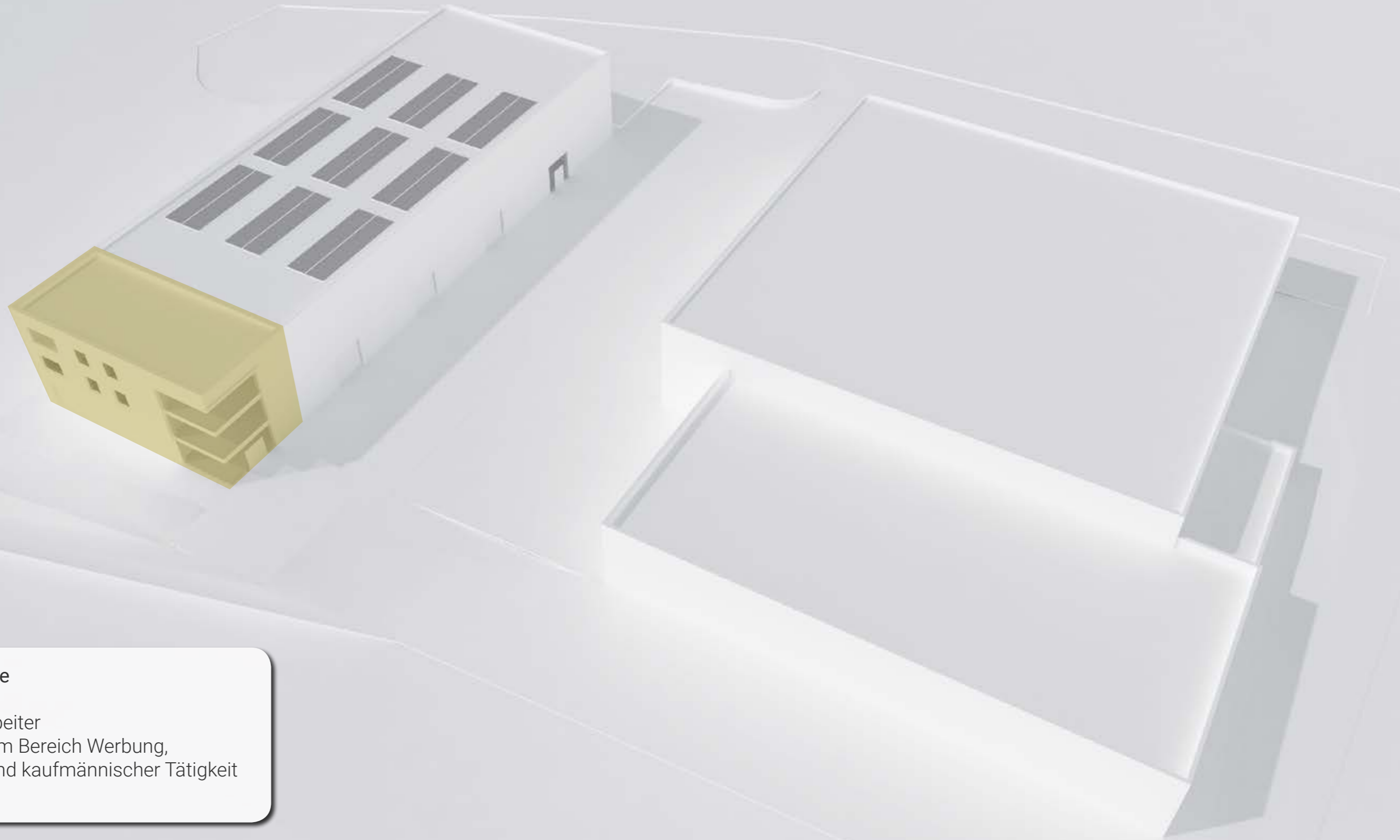

Bürogebäude

15-20 Mitarbeiter
Mitarbeiter im Bereich Werbung,
Marketing und kaufmännischer Tätigkeit



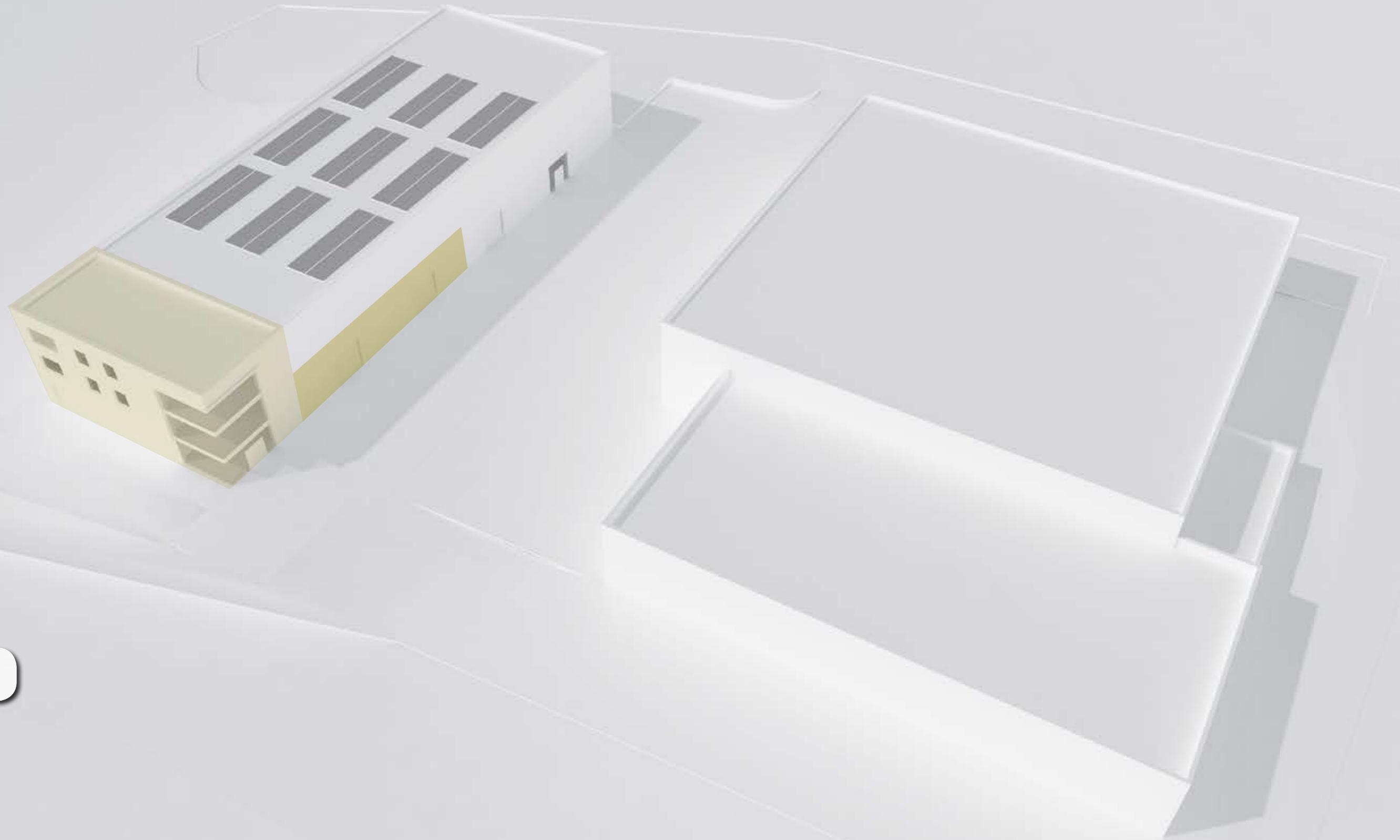

Lagerhalle



Westkirchener Straße 2
48361 Beelen

Telefon 02586 445
Telefax 02586 445 99

info@architekten-spiekermann.de
www.architekten-spiekermann.de

Neubau eines Bürogebäudes mit Lagerhalle
und Battlekartanlage

Am Tutenbrocksee | 59269 Beckum

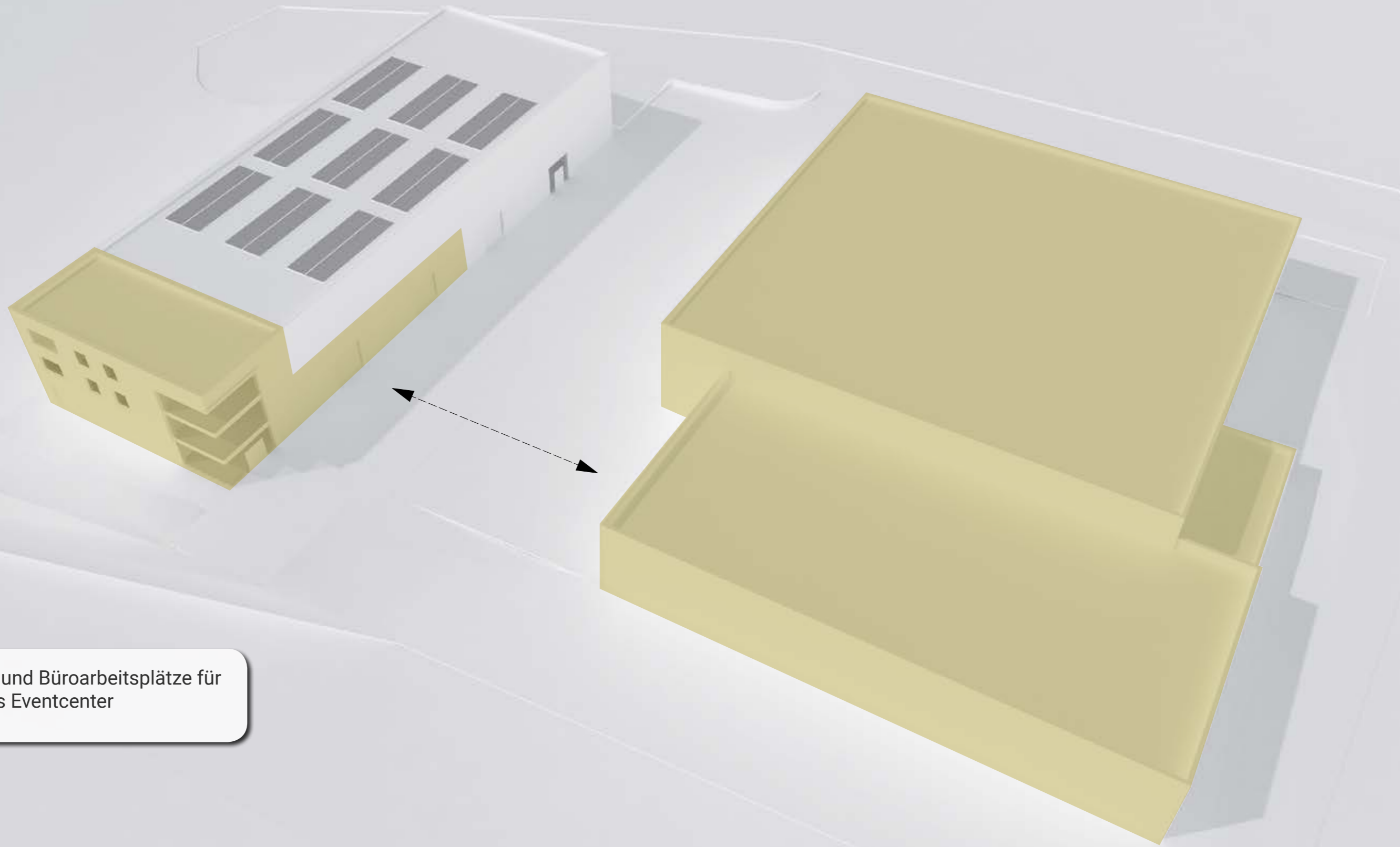

Lagerfläche und Büroarbeitsplätze für vorhandenes Eventcenter



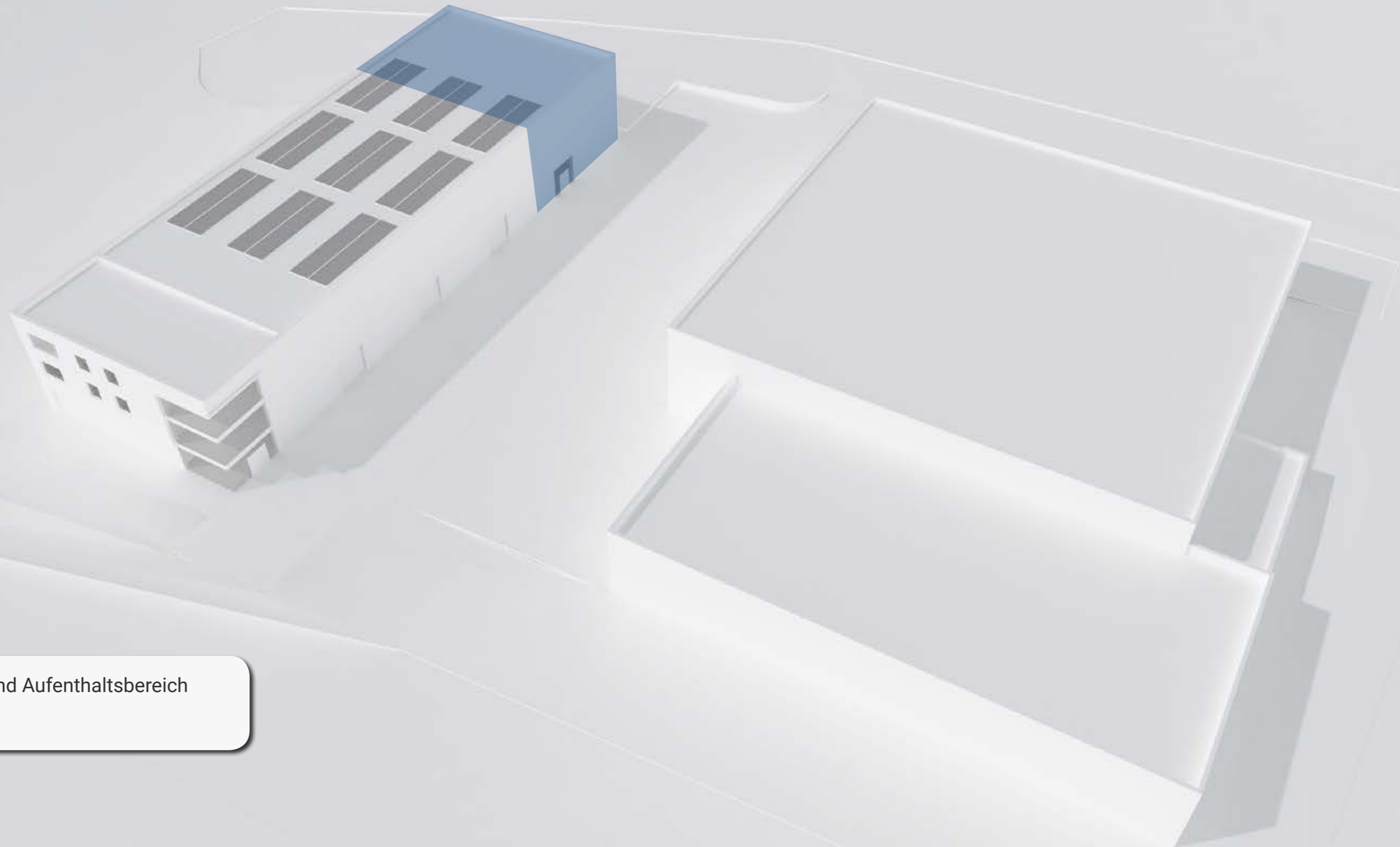

Eingangs- und Aufenthaltsbereich
Battlekart



Westkirchener Straße 2
48361 Beelen

Telefon 02586 445
Telefax 02586 445 99

info@architekten-spiekermann.de
www.architekten-spiekermann.de

Neubau eines Bürogebäudes mit Lagerhalle
und Battlekartanlage

Am Tutenbrocksee | 59269 Beckum

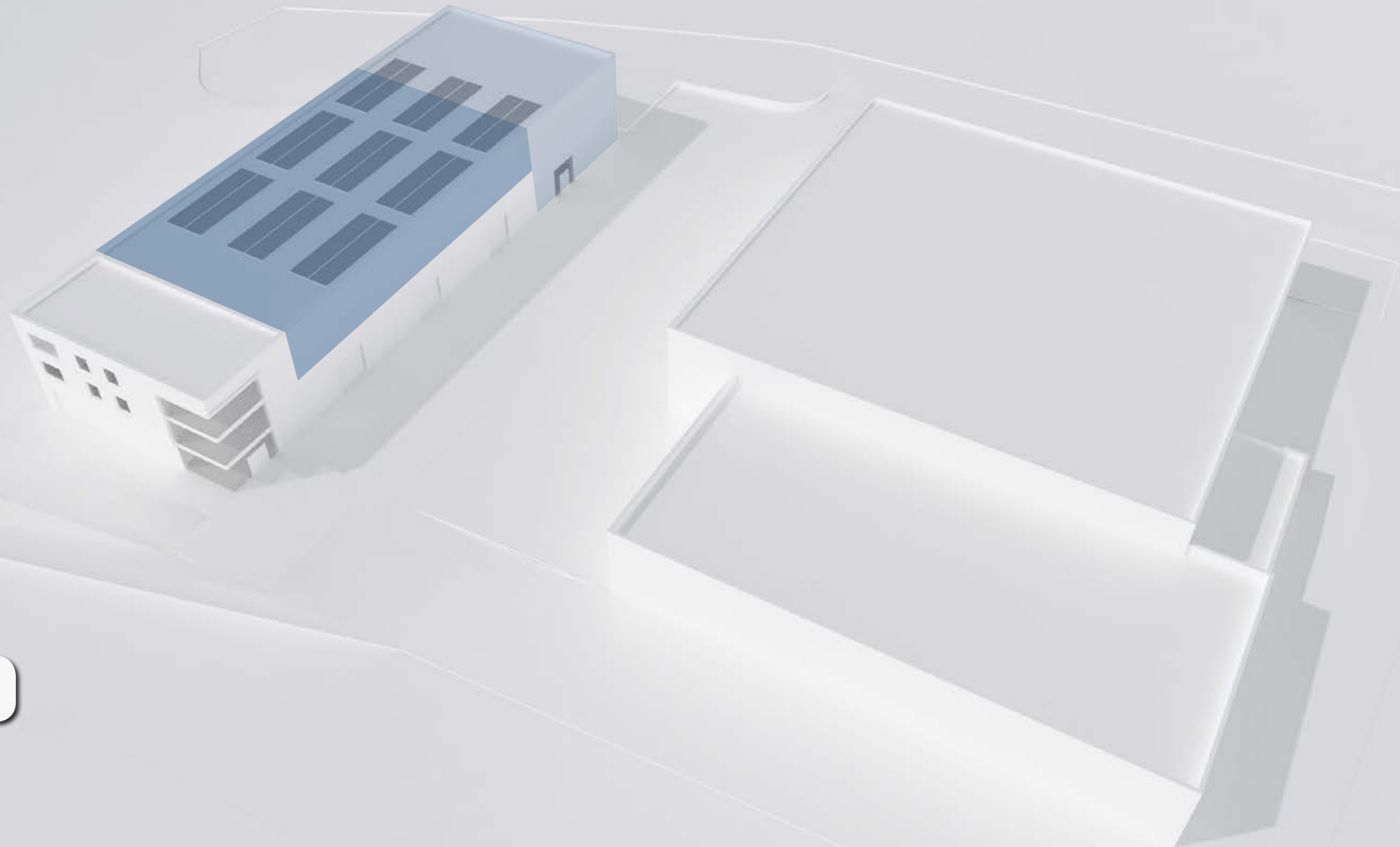

Battlekart



Westkirchener Straße 2
48361 Beelen

Telefon 02586 445
Telefax 02586 445 99

info@architekten-spiekermann.de
www.architekten-spiekermann.de

Neubau eines Bürogebäudes mit Lagerhalle
und Battlekartanlage

Am Tutenbrocksee | 59269 Beckum

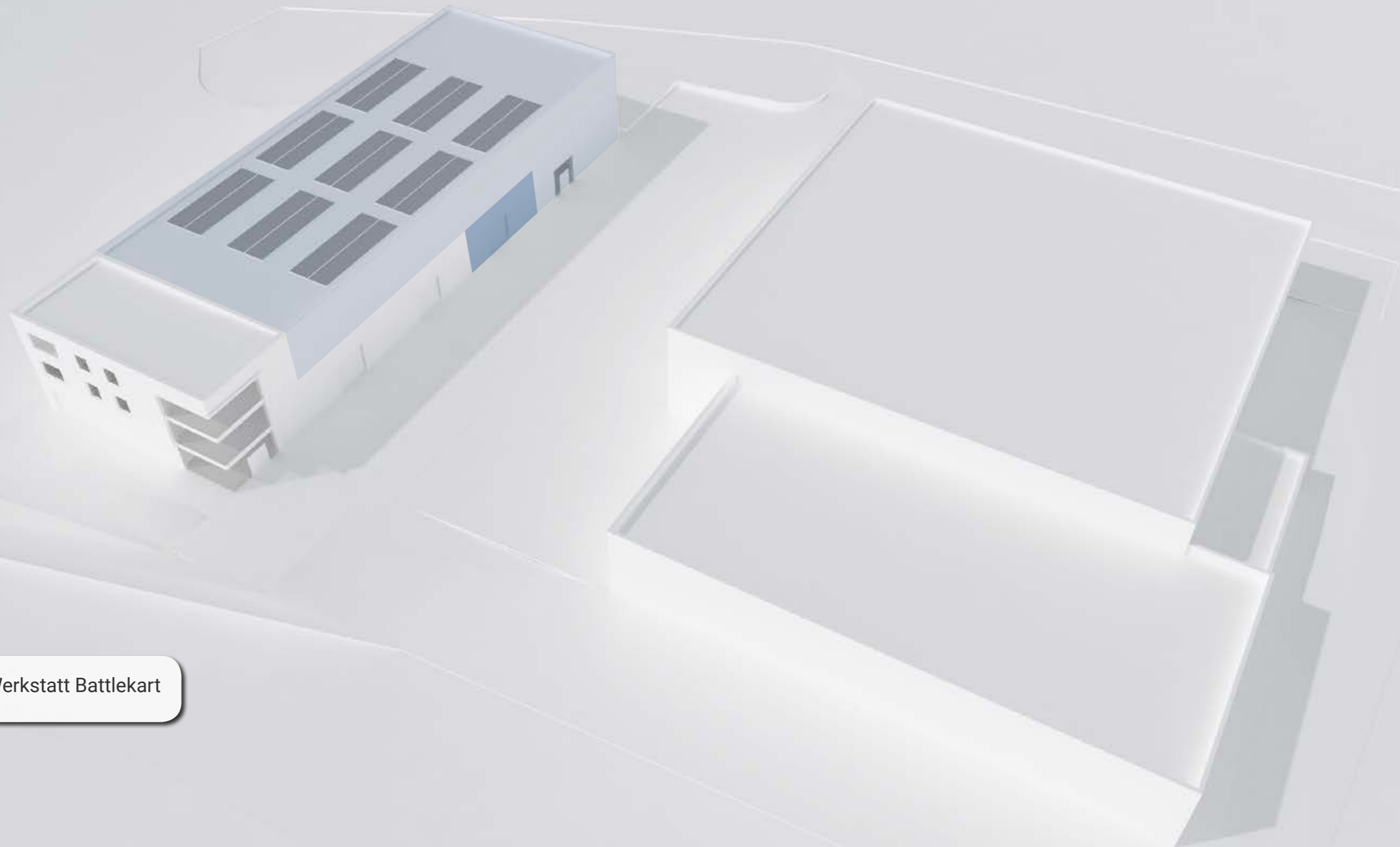

Lager und Werkstatt Battlekart





Architekten Spiekermann



Westkirchener Straße 2
48361 Beelen

Telefon 02586 445
Telefax 02586 445 99

info@architekten-spiekermann.de
www.architekten-spiekermann.de

Neubau eines Bürogebäudes mit Lagerhalle
und Battlekartanlage

Am Tutenbrocksee | 59269 Beckum

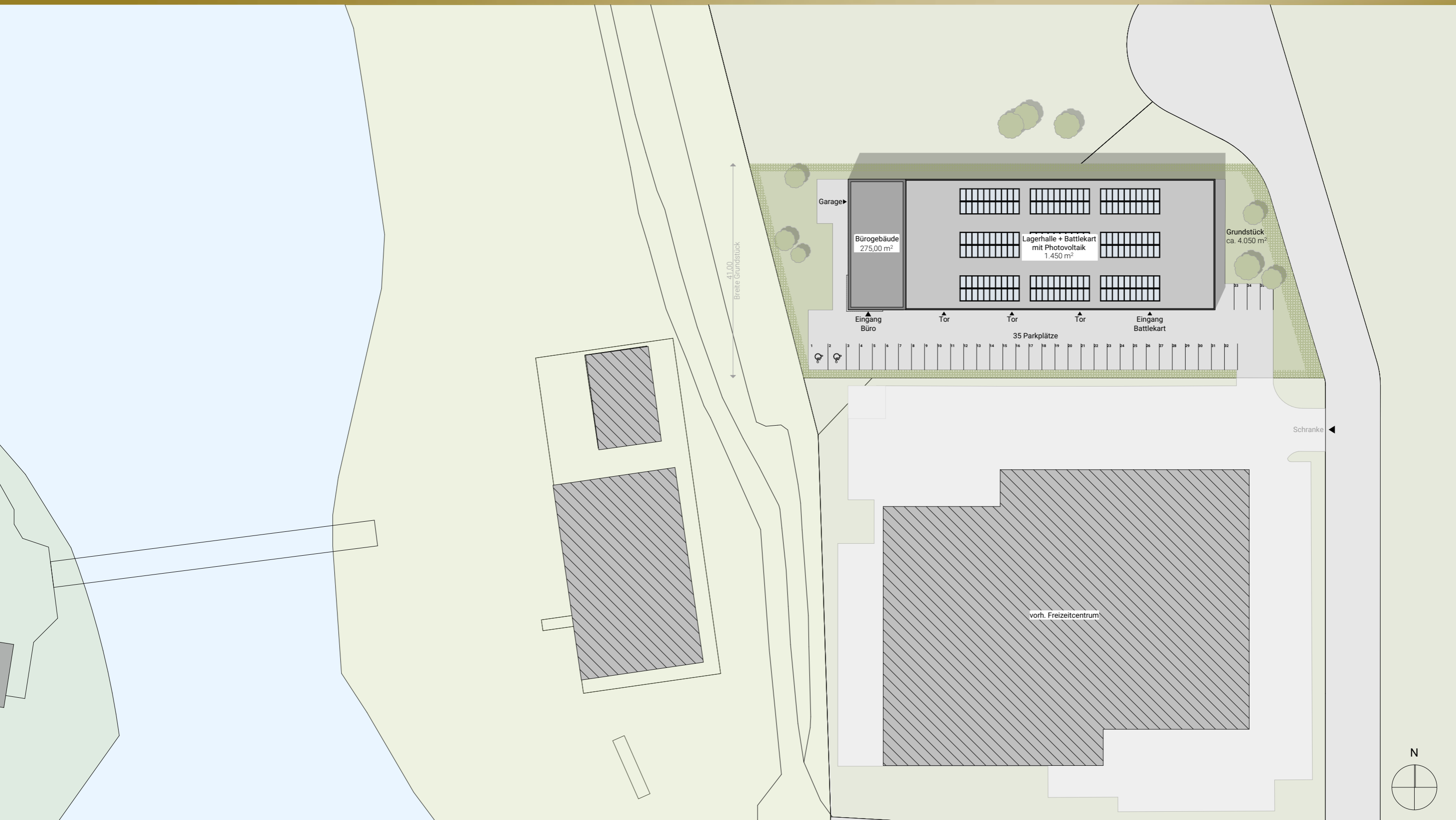

Grundfläche Gebäude: 1.725 m²
Versiegelte Fläche: 1.230 m²
Grundflächenzahl I: 0,43
Grundflächenzahl II: 0,73
Geschossflächenzahl: 0,92

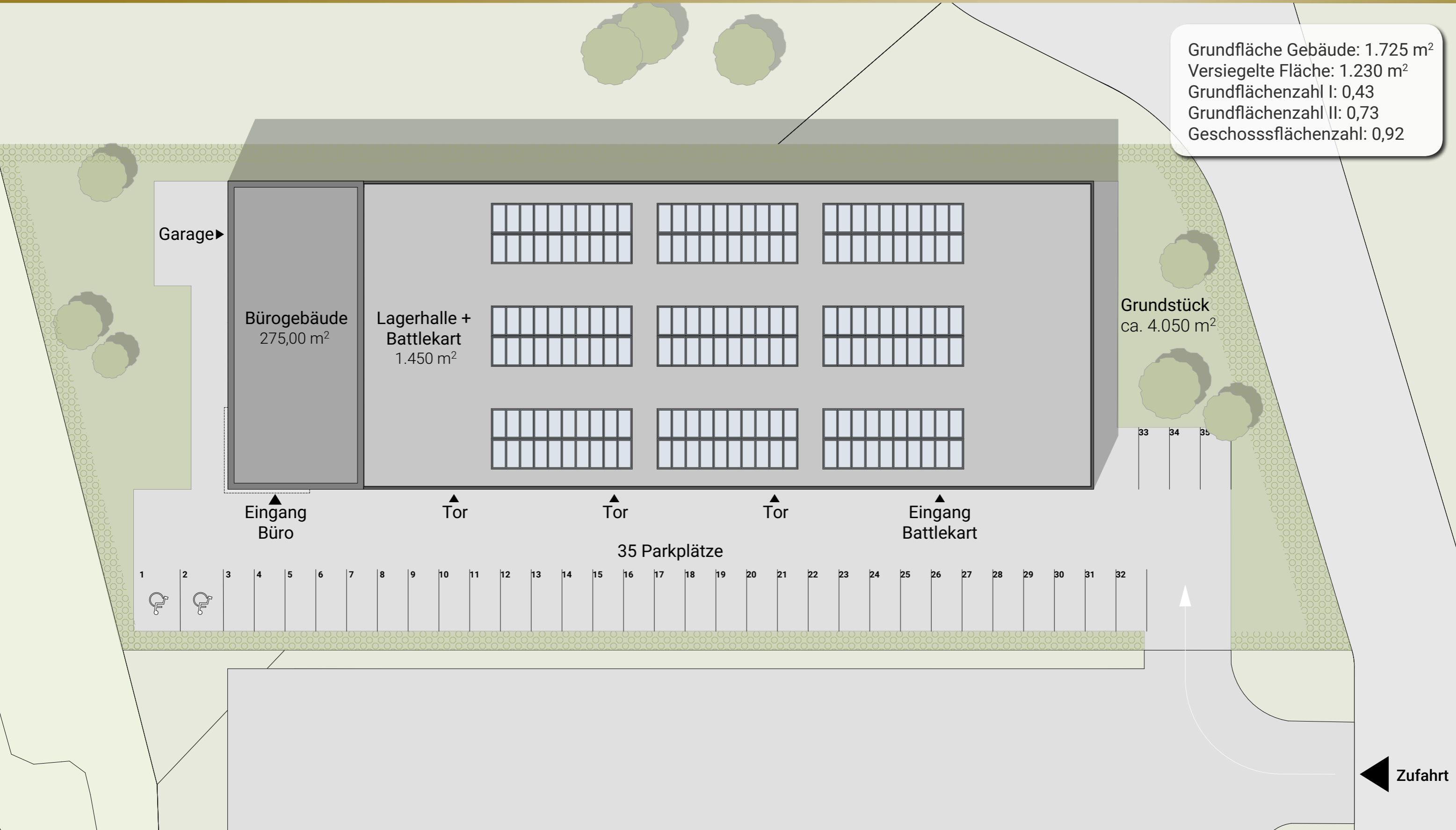

Abstandsflächen:
 $12,00\text{m} \times 0,2 = 2,40\text{m} \rightarrow 3,00\text{m}$

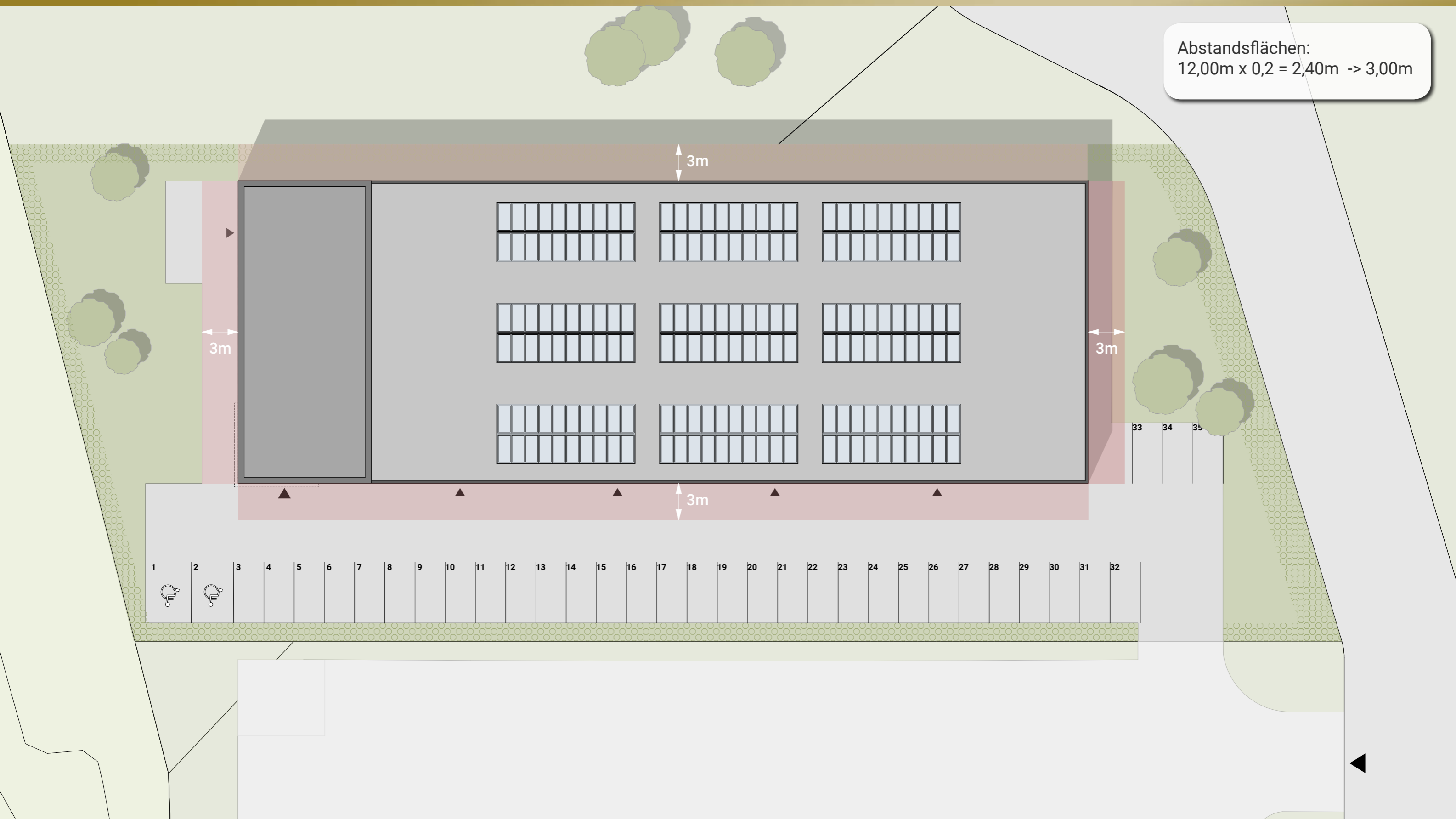

Westkirchener Straße 2
48361 Beelen
Telefon 02586 445
Telefax 02586 445 99
info@architekten-spiekermann.de
www.architekten-spiekermann.de

Neubau eines Bürogebäudes mit Lagerhalle
und Battlekartanlage
Am Tutenbrocksee | 59269 Beckum

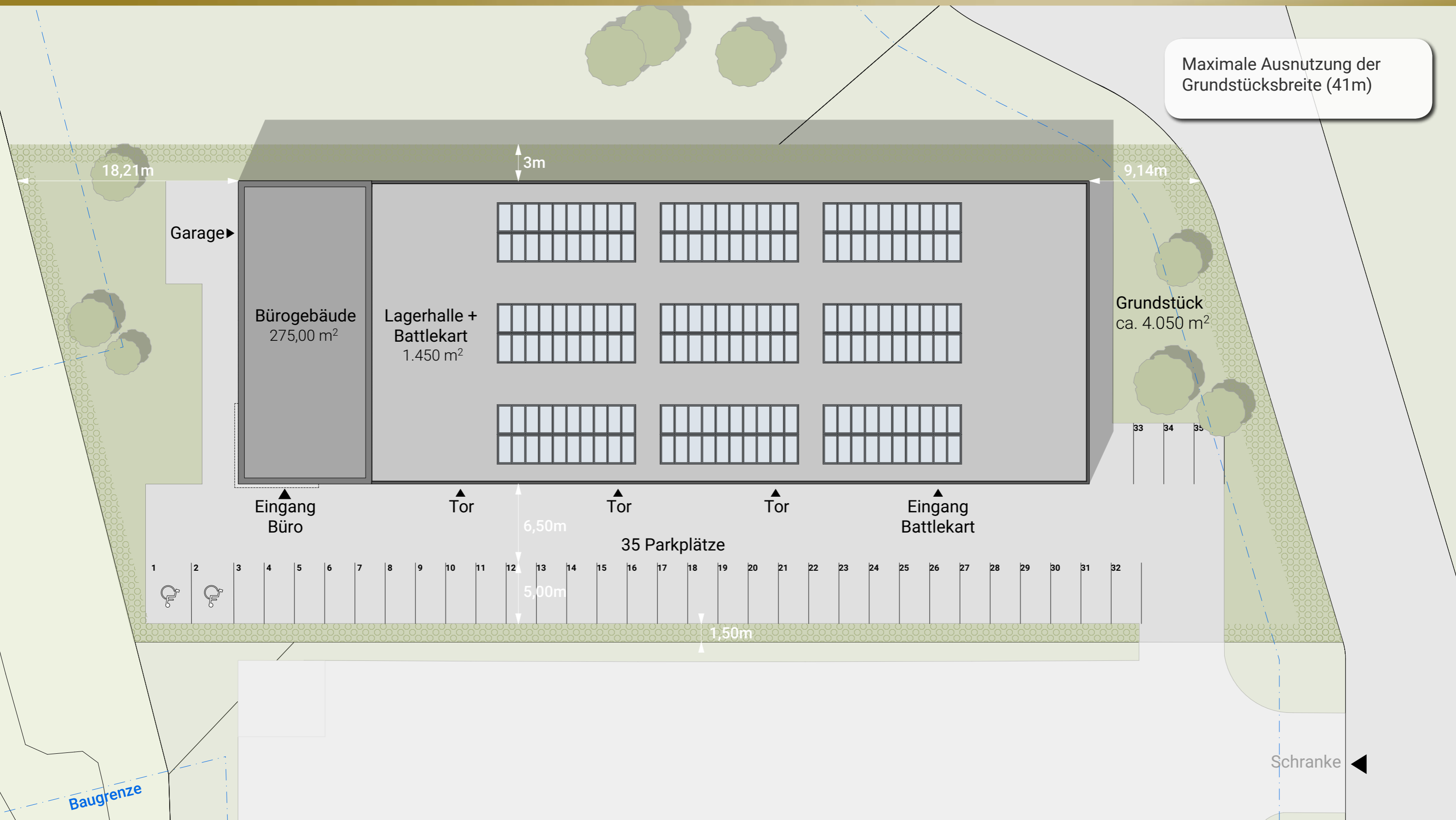

Maximale Ausnutzung der Grundstücksbreite (41m)



Westkirchener Straße 2
48361 Beelen

Telefon 02586 445
Telefax 02586 445 99

info@architekten-spiekermann.de
www.architekten-spiekermann.de

Neubau eines Bürogebäudes mit Lagerhalle und Battlekartanlage

Am Tutenbrocksee | 59269 Beckum



Architekten Spiekermann



Westkirchener Straße 2
48361 Beelen

Telefon 02586 445
Telefax 02586 445 99

info@architekten-spiekermann.de
www.architekten-spiekermann.de

Neubau eines Bürogebäudes mit Lagerhalle
und Battlekartanlage

Am Tutenbrocksee | 59269 Beckum

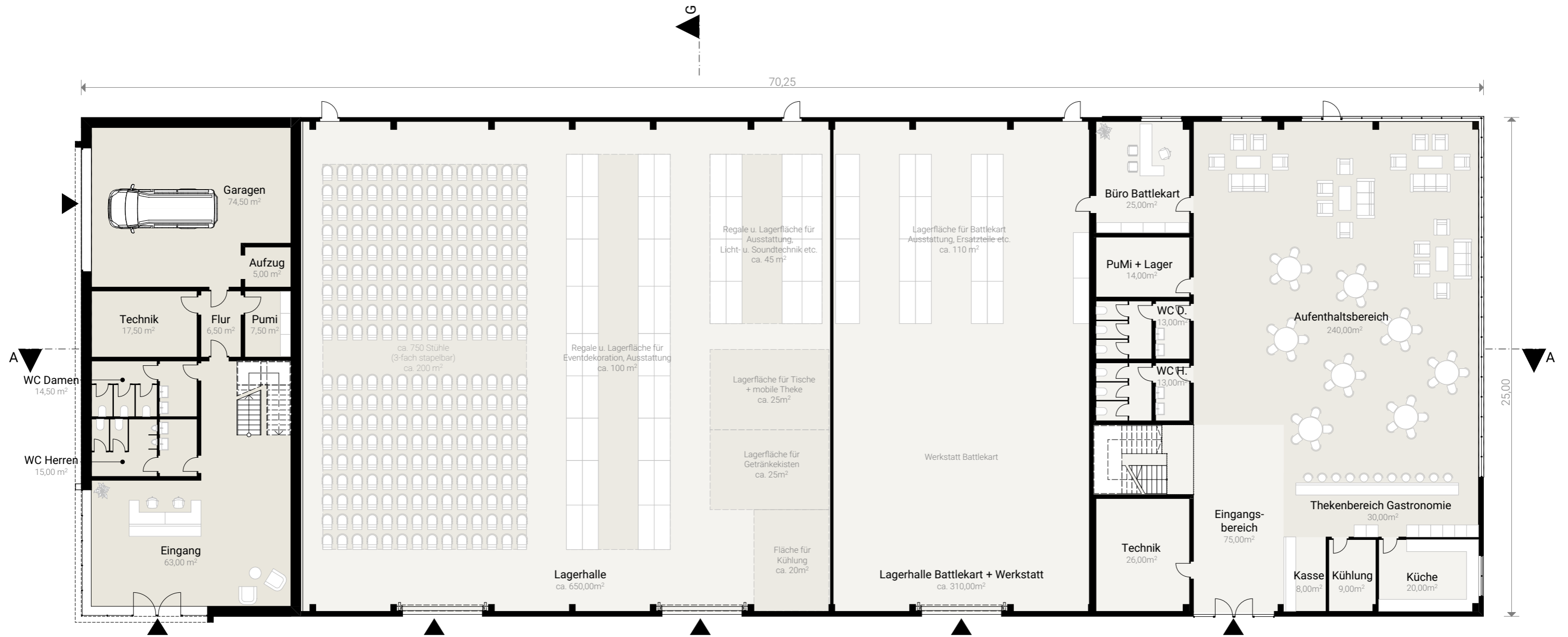

Eingangsbereich des Büros

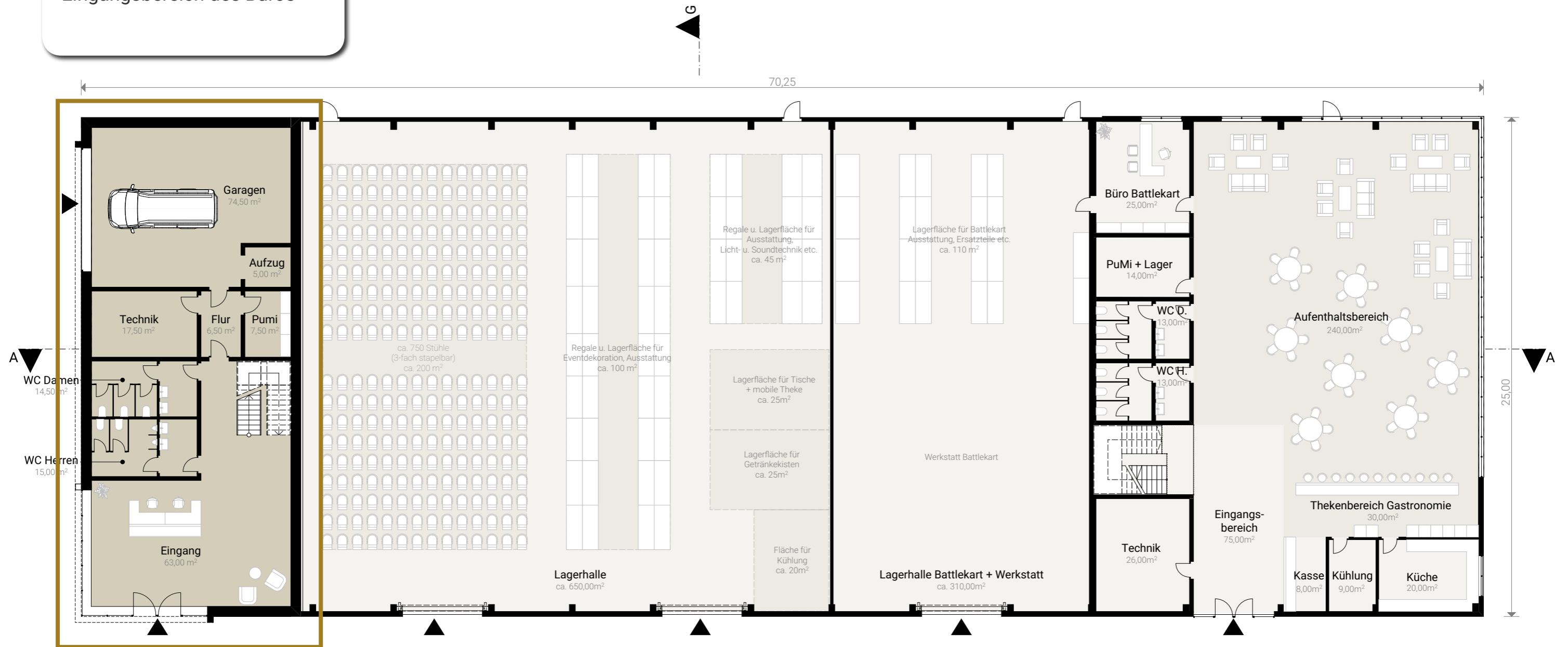

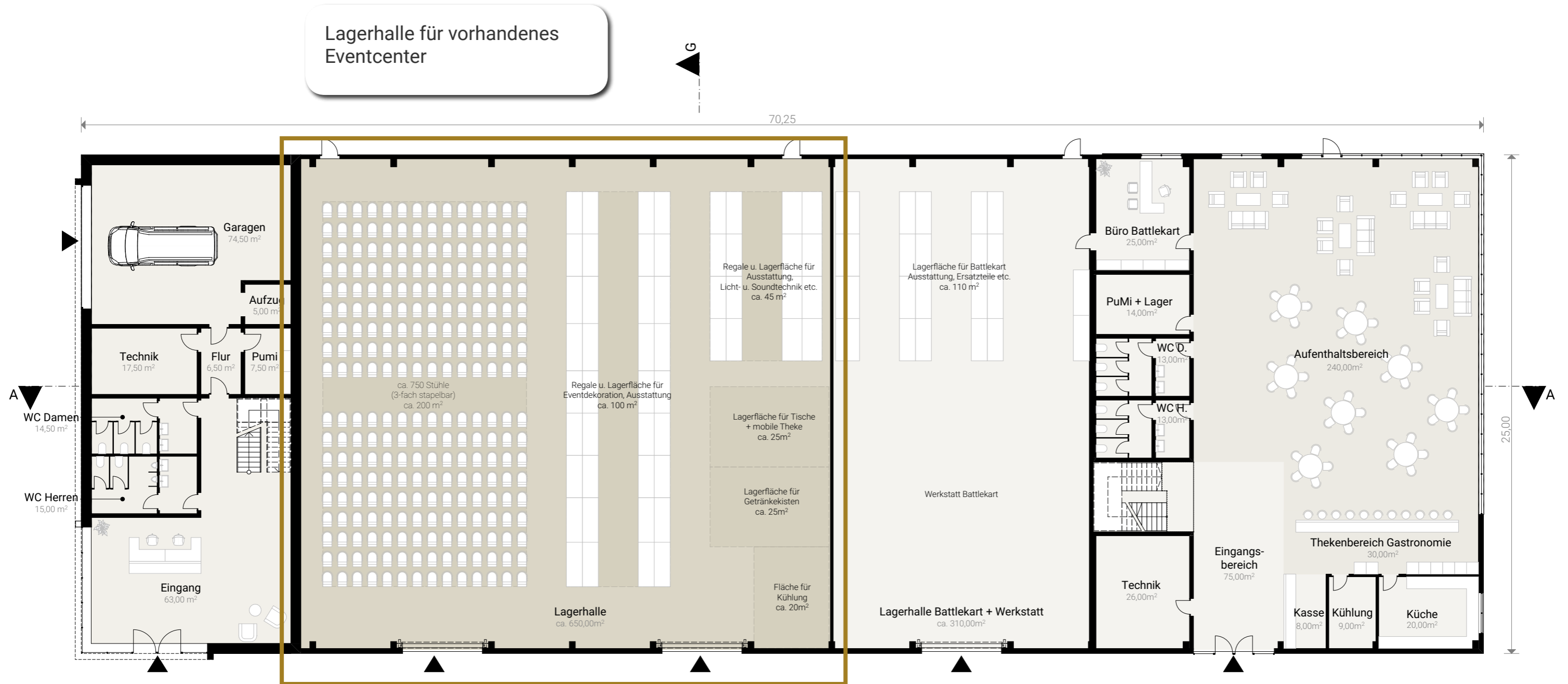

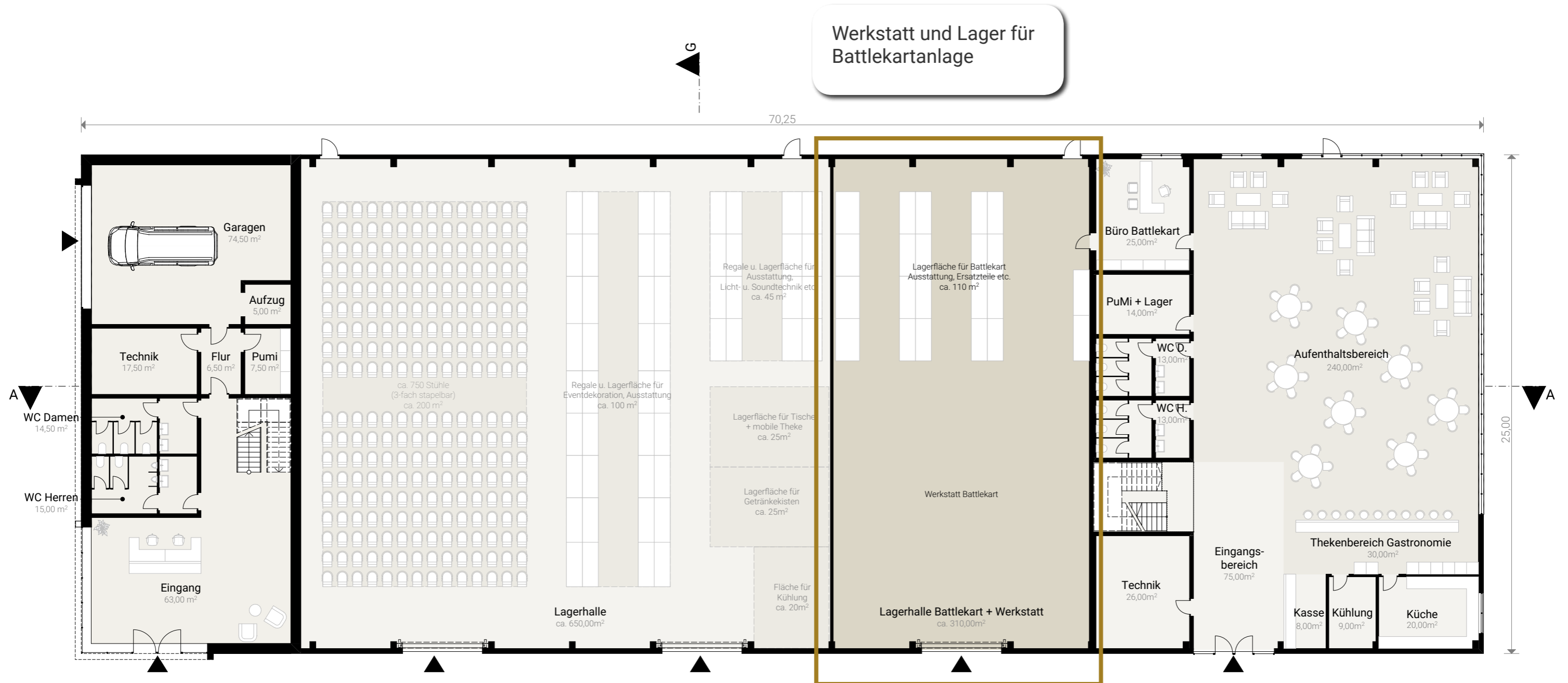

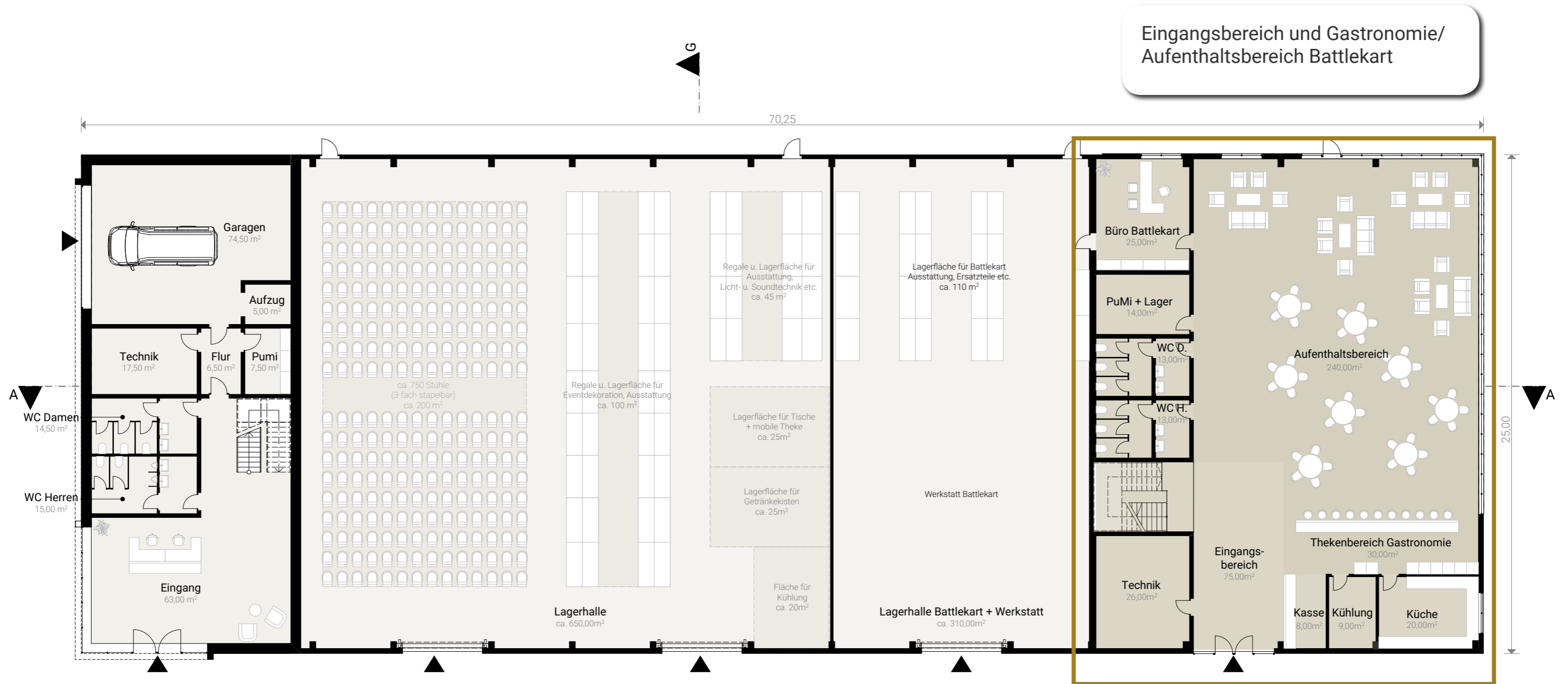

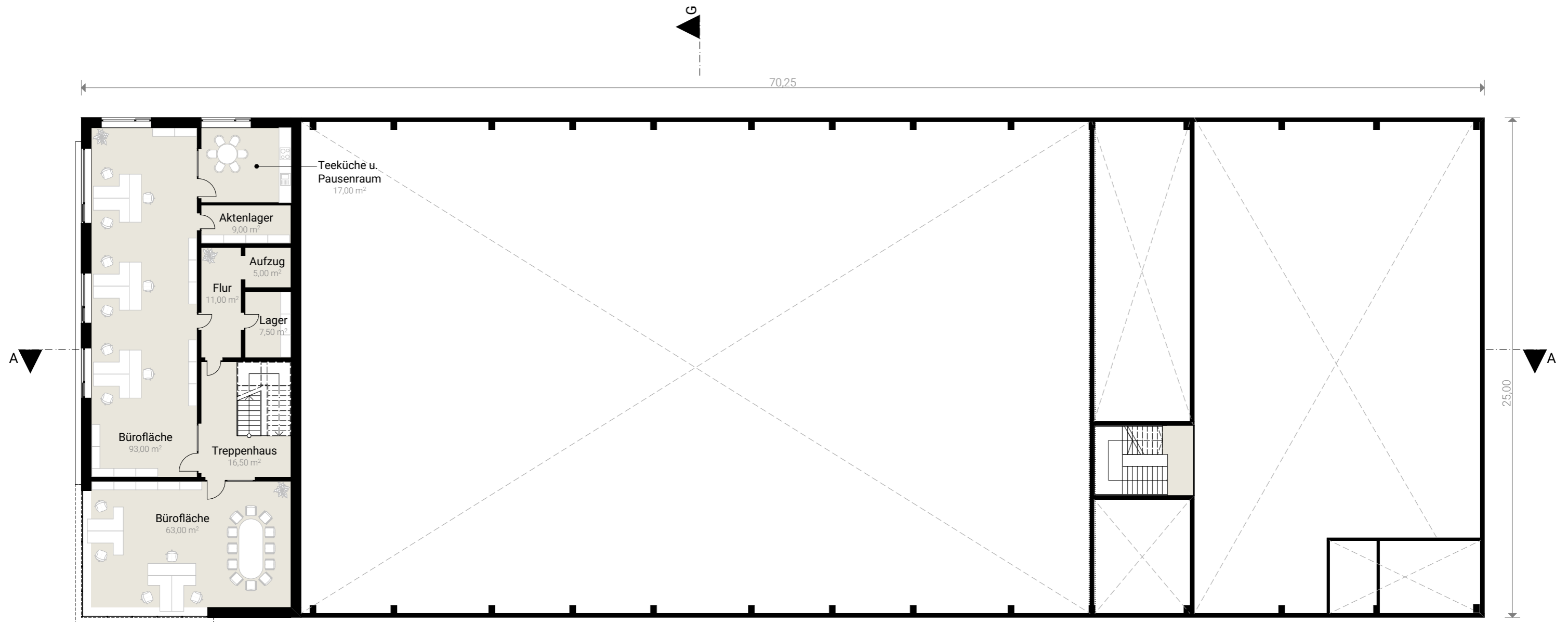

Büroräume für kaufmännische Mitarbeiter
und Mitarbeiter in Werbung und Marketing

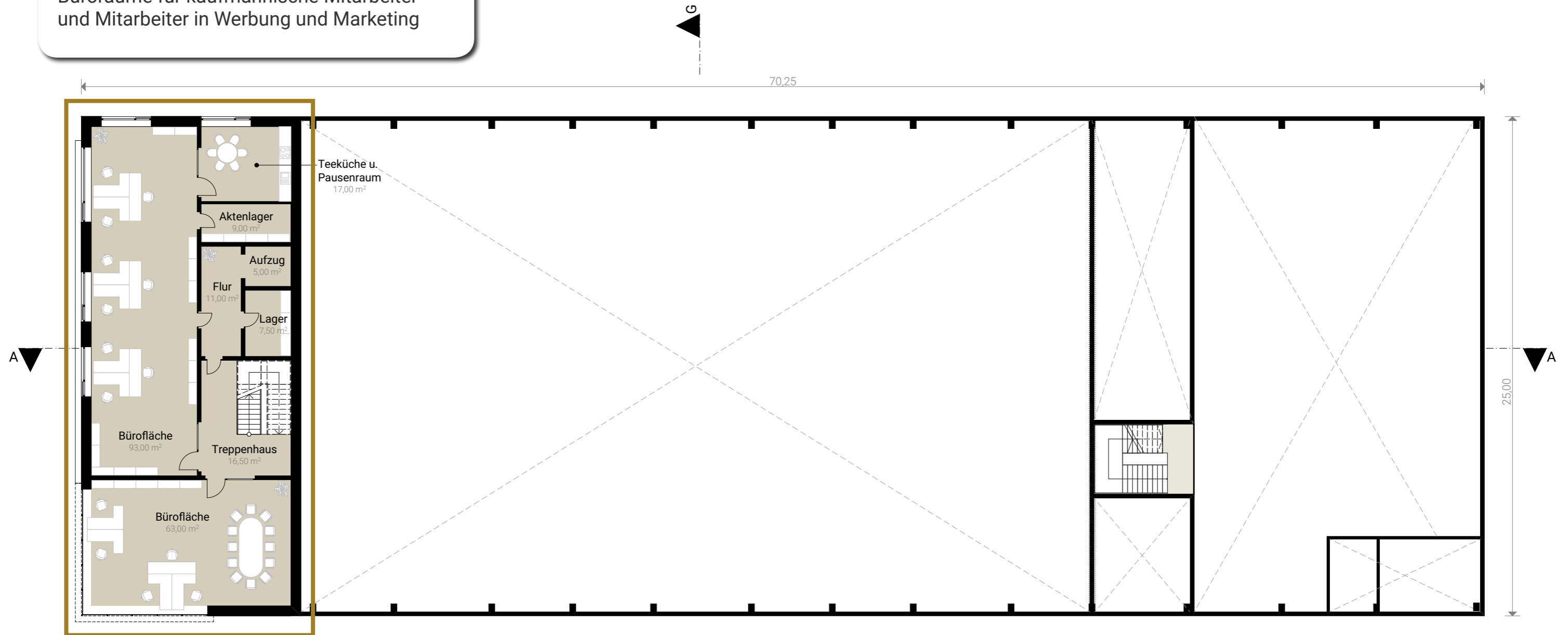

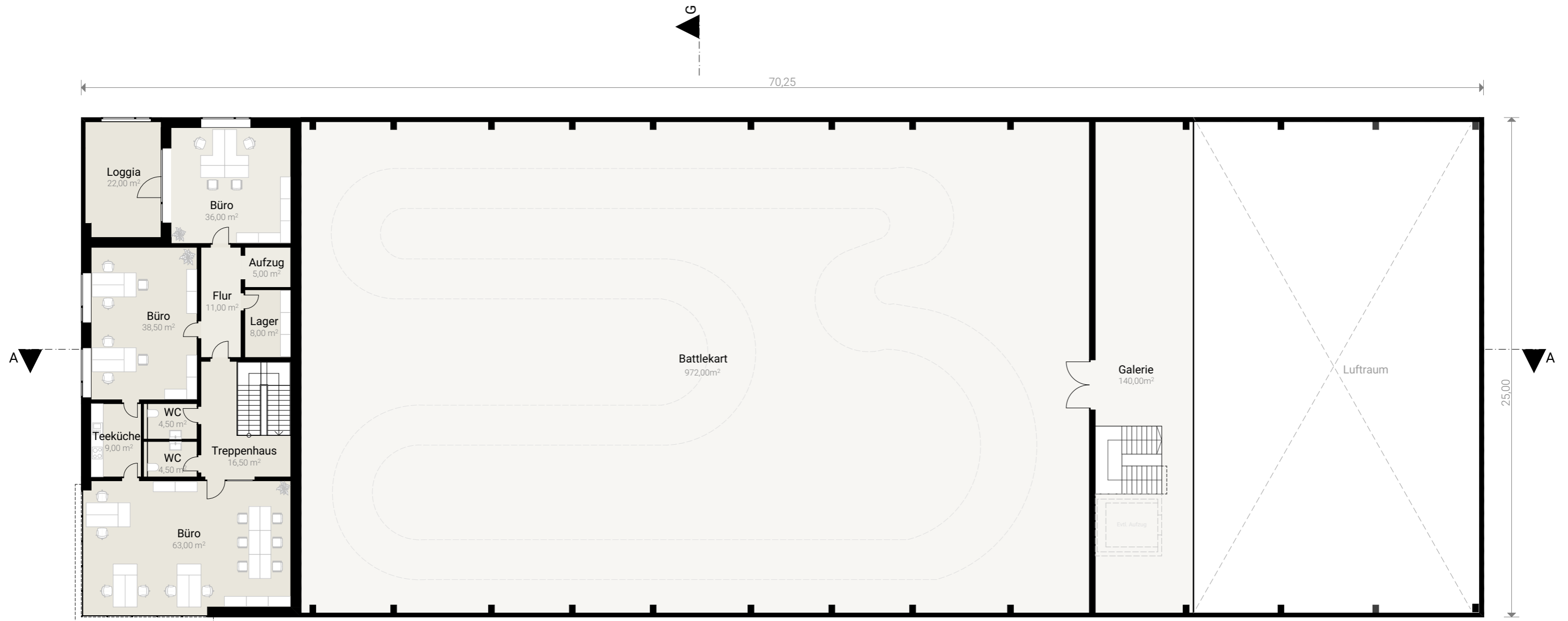

Weitere Büroräume inklusive Nebenräume

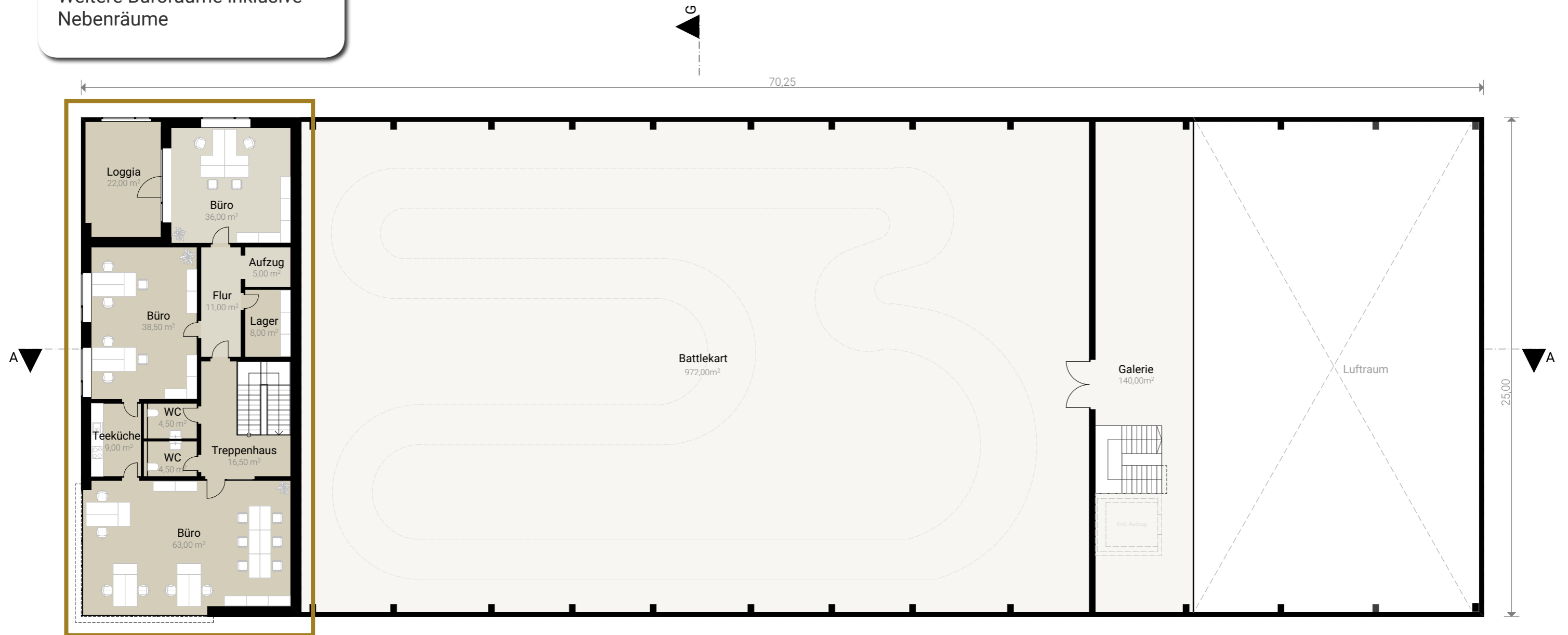

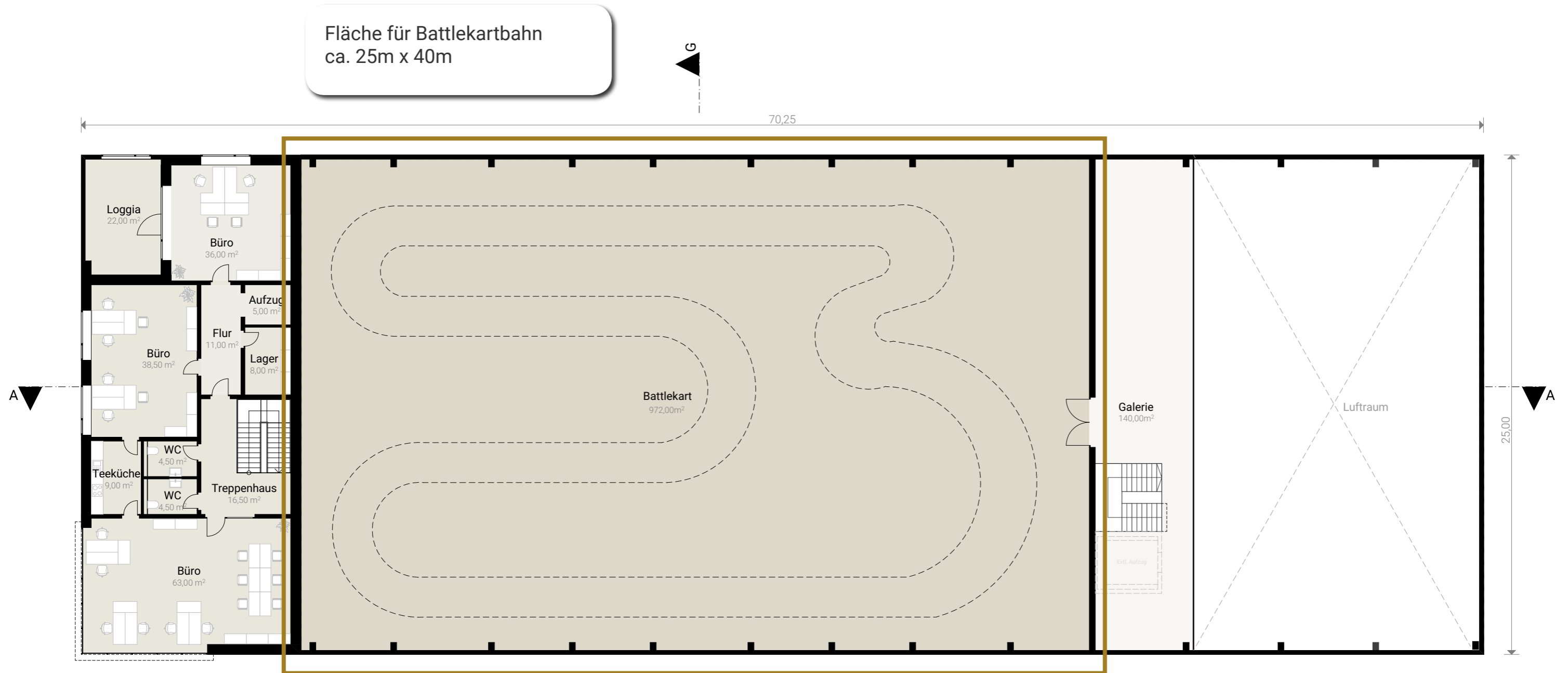

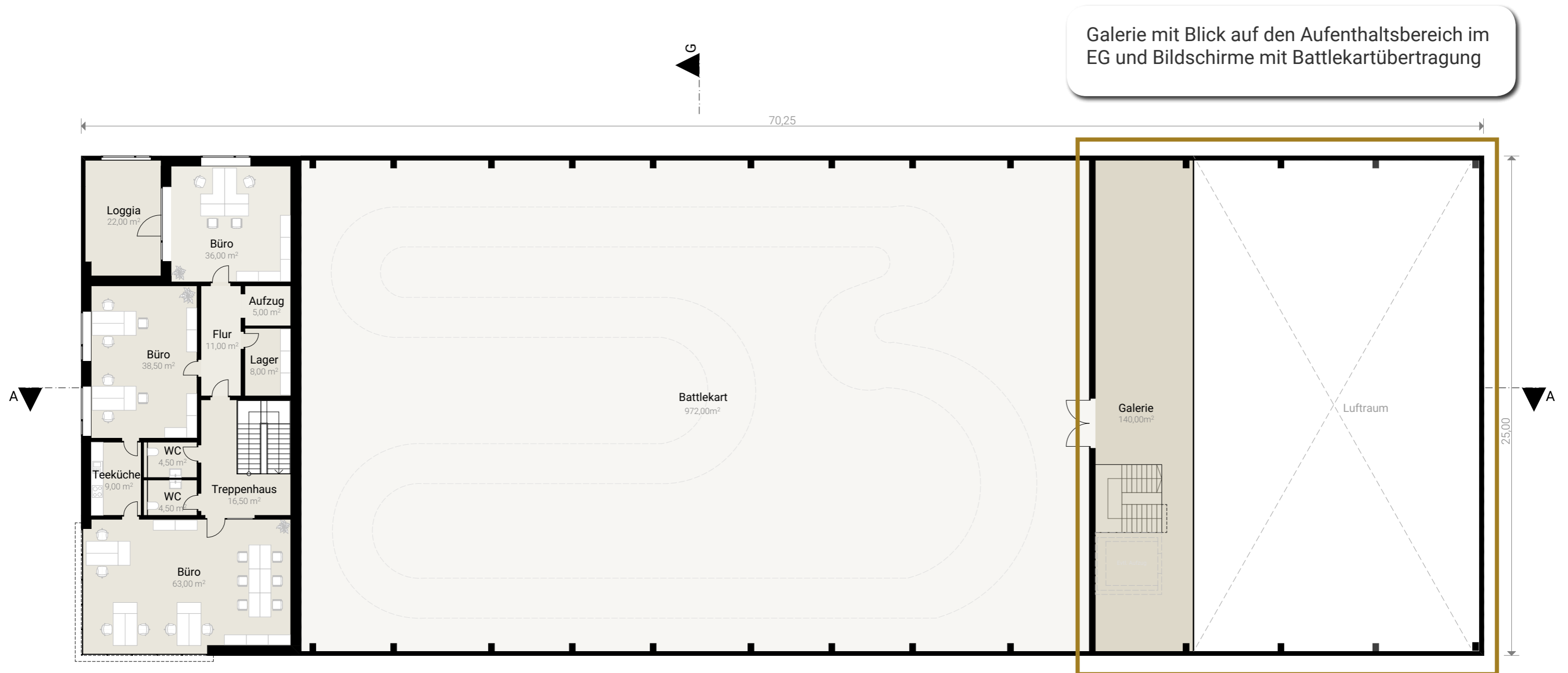

Galerie mit Blick auf den Aufenthaltsbereich im EG und Bildschirme mit Battlekartübertragung



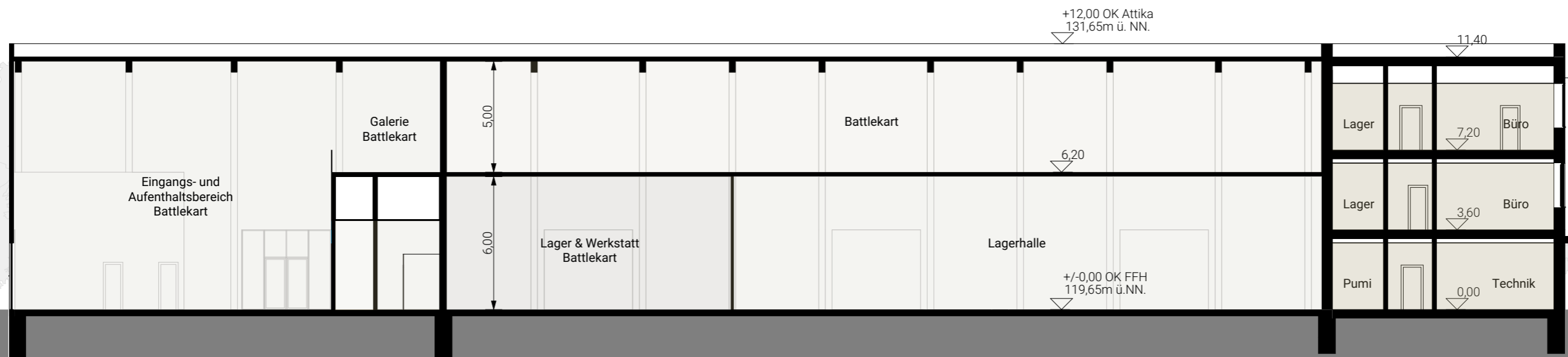

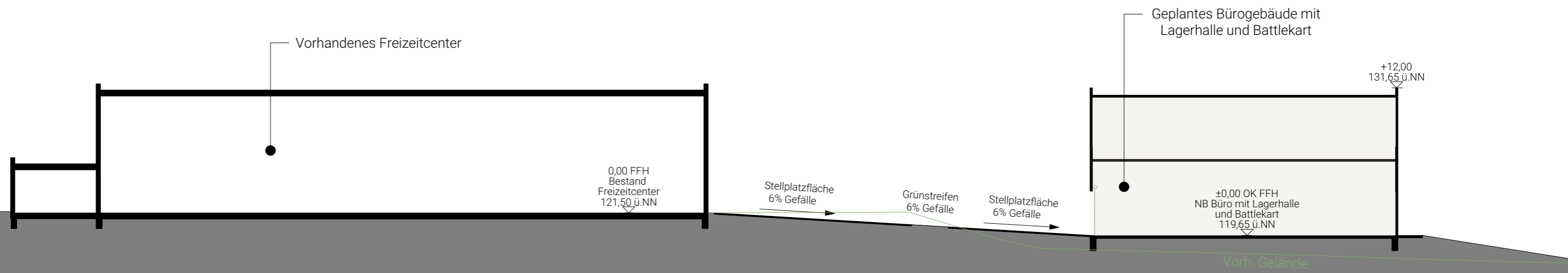

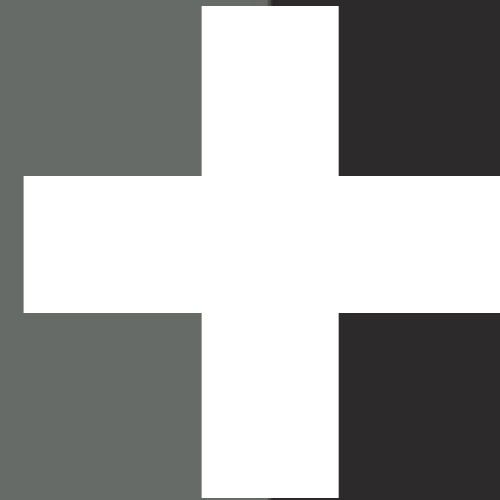
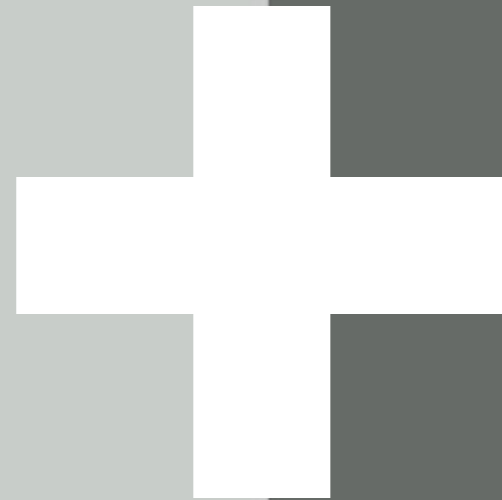



Westkirchener Straße 2
48361 Beelen

Telefon 02586 445
Telefax 02586 445 99

info@architekten-spiekermann.de
www.architekten-spiekermann.de

Neubau eines Bürogebäudes mit Lagerhalle
und Battlekartanlage

Am Tutenbrocksee | 59269 Beckum



Westkirchener Straße 2
48361 Beelen

Telefon 02586 445
Telefax 02586 445 99

info@architekten-spiekermann.de
www.architekten-spiekermann.de

Neubau eines Bürogebäudes mit Lagerhalle
und Battlekartanlage

Am Tutenbrocksee | 59269 Beckum

VIELEN DANK FÜR IHRE AUFMERKSAMKEIT

ZUM ABSCHLUSS EINE FILMISCHE VORSCHAU
DES VORGESTELLTEN PROJEKTES

