Ausstattung, M 1:20

Anlage 2 zur Vorlage 2024/0340

Fahrradständer Vroom (Vestre)

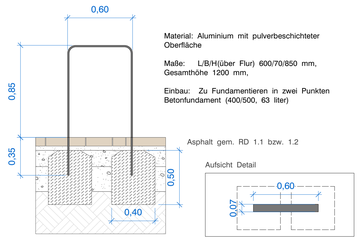

Material: Aluminium mit pulverbeschichteter Oberfläche

Maße: L/B/H(über Flur) 600/70/850 mm, Gesamthöhe 1200 mm,

Einbau: Zu Fundamentieren in zwei Punkten Betonfundament (400/500, 63 liter)

Lageplan Ausschnitt M1:50
4 Stk Anlehnbügel

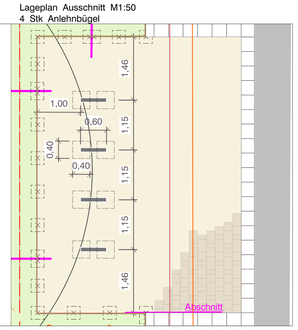

Beleuchtung Rusty Slot 50, SLV
Outdoor Standleuchte, LED, 3000K

Maße:
L/B 120/120/500 mm
mit Erdspieß L 480 mm

in Betonfundament C20/25

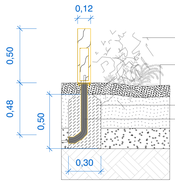

Stauden
gem. Pflanzplan

15 cm Mulchung Quarzsand

Betonfundament C20/25

Kabelschutzrohr

Abfallbehälter Frog , Runge

Eisenglimmer Anthrazit DB 703

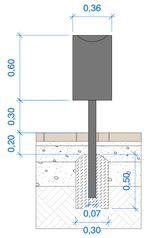

Material: Werkstoff
Stahl gem. DIN EN 10025.

Farbe: DB 703

Maße: L/B/H(Zylindrischer Behälter) 360/360/600 mm,
Sitz hoch 900 mm, Rechtecksäule 70/40 mm

Einbau: Anlieferung 1-teilig (inkl. Dreikantschlüssel). Säule zu fundamentieren in einem Punkt L 30/B 30/T 50 cm.

(Gem. Herstellerangabe)

Poller, herausnehmbar

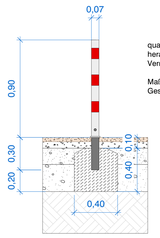

quadratischer Absperrpfosten aus Stahl, herausnehmbar, pulverbeschichtet in rot-weiß, Verriegelung mittels Dreikantschloss

Maße L/B/H(über Flur): 70/70/900 mm, Gesamthöhe 1200 mm

Betonfundament C20/25

Lageplan Ausschnitt M1:50
2 Stk Poller

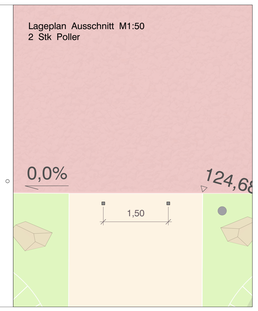

Sitzbank Typ3 Klönbank Wood Yard Michow

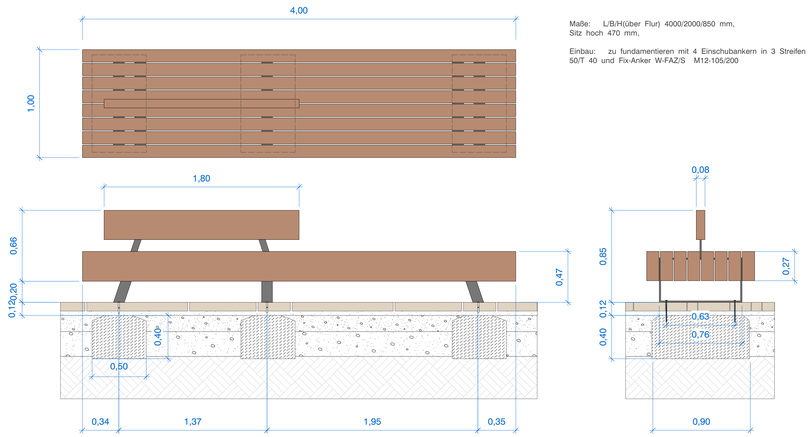

Maße: L/B/H(über Flur) 4000/2000/850 mm,
Sitz hoch 470 mm,

Einbau: zu fundamentieren mit 4 Einschubankern in 3 Streifen L 90/B 50/T 40 und Fix-Anker W-FAZ/S M12-105/200

Sitzbank Typ1 Calma, Runge

Eisenglimmer Anthrazit DB 703

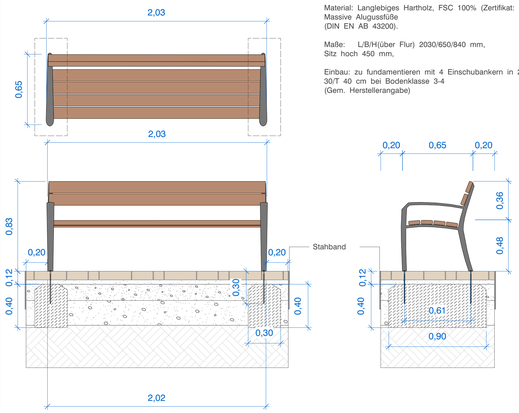

Material: Langlebiges Hartholz, FSC 100% (Zertifikat: SCS-COC-000465). Massive Alugusstüfe
(DIN EN AB 43200).

Maße: L/B/H(über Flur) 2030/650/840 mm,
Sitz hoch 450 mm,

Einbau: zu fundamentieren mit 4 Einschubankern in 2 Streifen L 90/B 30/T 40 cm bei Bodenklasse 3-4
(Gem. Herstellerangabe)

Sitzbank Typ 2 Senioren Calma+, Runge

Eisenglimmer Anthrazit DB 703

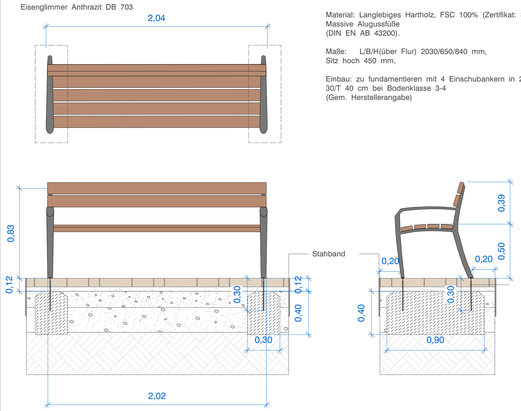

Material: Langlebiges Hartholz, FSC 100% (Zertifikat: SCS-COC-000465). Massive Alugusstüfe
(DIN EN AB 43200).

Maße: L/B/H(über Flur) 2030/650/840 mm,
Sitz hoch 450 mm,

Einbau: zu fundamentieren mit 4 Einschubankern in 2 Streifen L 90/B 30/T 40 cm bei Bodenklasse 3-4
(Gem. Herstellerangabe)

Omicombi

Omicombi Tor mit Basketballkorb

Die Torpfosten werden 50 cm tief eingegraben und mit Beton eingegossen. Der Korbpfosten wird 90 cm tief eingegraben und mit Beton eingegossen. Nach dem Aushärten werden Arm, Brett und Ring am Pfosten befestigt

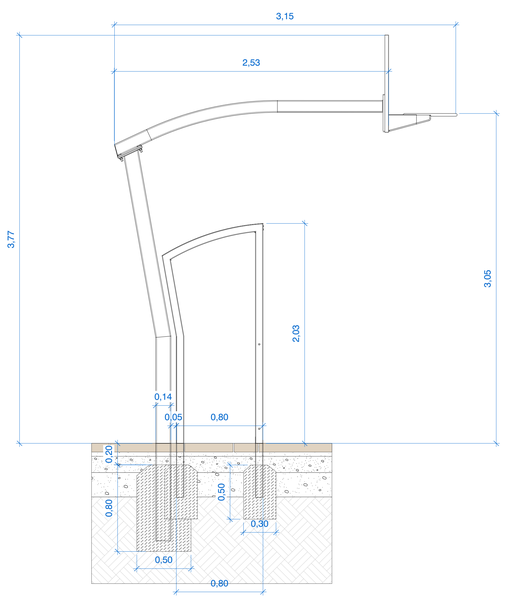

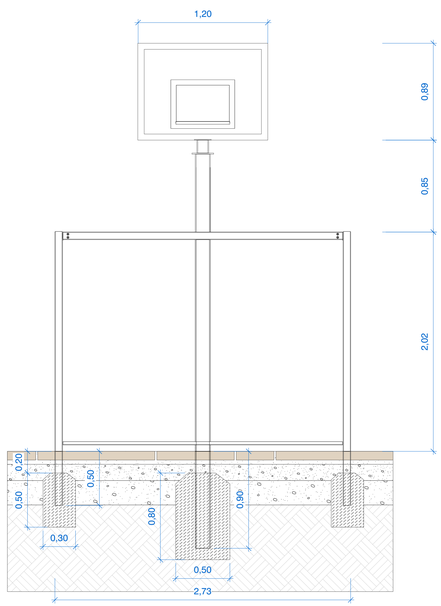

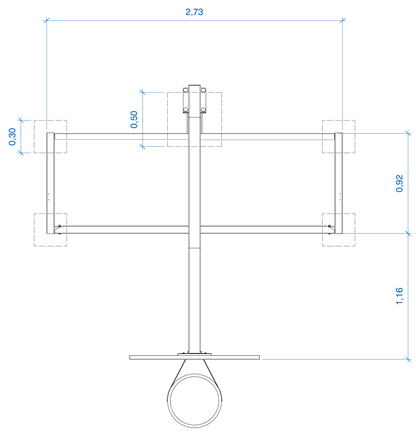

Alle Baumaße sind vor der Ausführung vom Unternehmer auf ihre Richtigkeit zu prüfen und nachzurechnen. Unstimmigkeiten, die sich aus im Plan angegebenen Maßen und den tatsächlichen Gegebenheiten auf der Baustelle ergeben, sind vor Arbeitsbeginn mit der Bauleitung zu klären, andernfalls haftet der Unternehmer.

Nr.	Änderung	gez.	gepr.	Datum

Auftraggeber:
Stadt Beckum
Weststraße 46
59269 Beckum
Adresse Bauvorhaben:
Elsterbergweg 10
59269 Beckum-Vellern

Format: DIN A0

Maßstab im Original: 1:20, 1:50

Datum: 06.11.2024

Bearbeiter: yz, ms

Plan-Nr.: 5.12

Dorfplatz Vellern

Details Ausstattung
(nur zur Kalkulation)

Planungsbüro DTP
Landschaftsarchitekten GmbH

Landschaftsarchitektur
Stadtentwicklung
Umweltplanung

Im Löwental 76
45239 Essen
Fon 0201.747361-0
Fax 0201.747361-10

www.dtp-essen.de
post@dtp-essen.de

genehmigt durch | Unterschrift | Datum