

Bauen im Bestand

- Bestand
- Abbruch
- Abbruchlinie
- Neubau

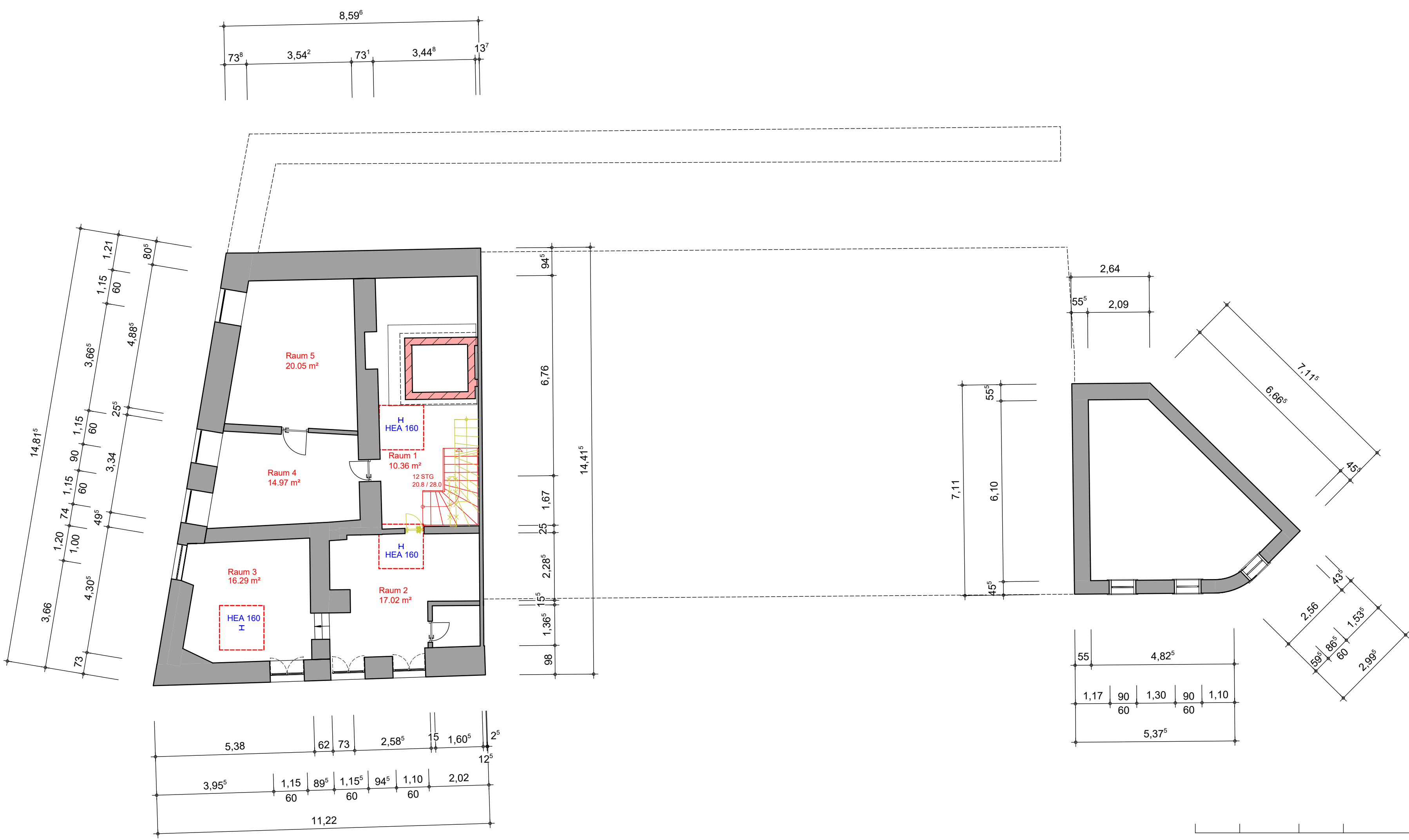

Grundriss Keller

Index	Datum	Name	Art der Änderung

Projekt: **Machbarkeitsstudie Sanierung Markt 2**



Bauherr: **Stadt Beckum**
 Weststraße 46
 59269 Beckum



T: +49(0) 25 21/851 300
 F: +49(0) 25 21/851 399
 E: info@korte-hoffmann.de
 W: www.korte-hoffmann.de

Leistungsphase: **Vorplanung**

Planinhalt: **Machbarkeitsstudie Variante Erhalt Grundriss Keller**

Korte-Hoffmann GmbH
 Gewerbepark Grüner Weg 32
 D-59269 Beckum/Westfalen

Plannummer: **V- 2024.008 - 115**

Maßstab: 1:100 m, cm | Datum: 01.10.2024 | Name: LK

Folgen Sie uns auch auf:
 Instagram Facebook LinkedIn

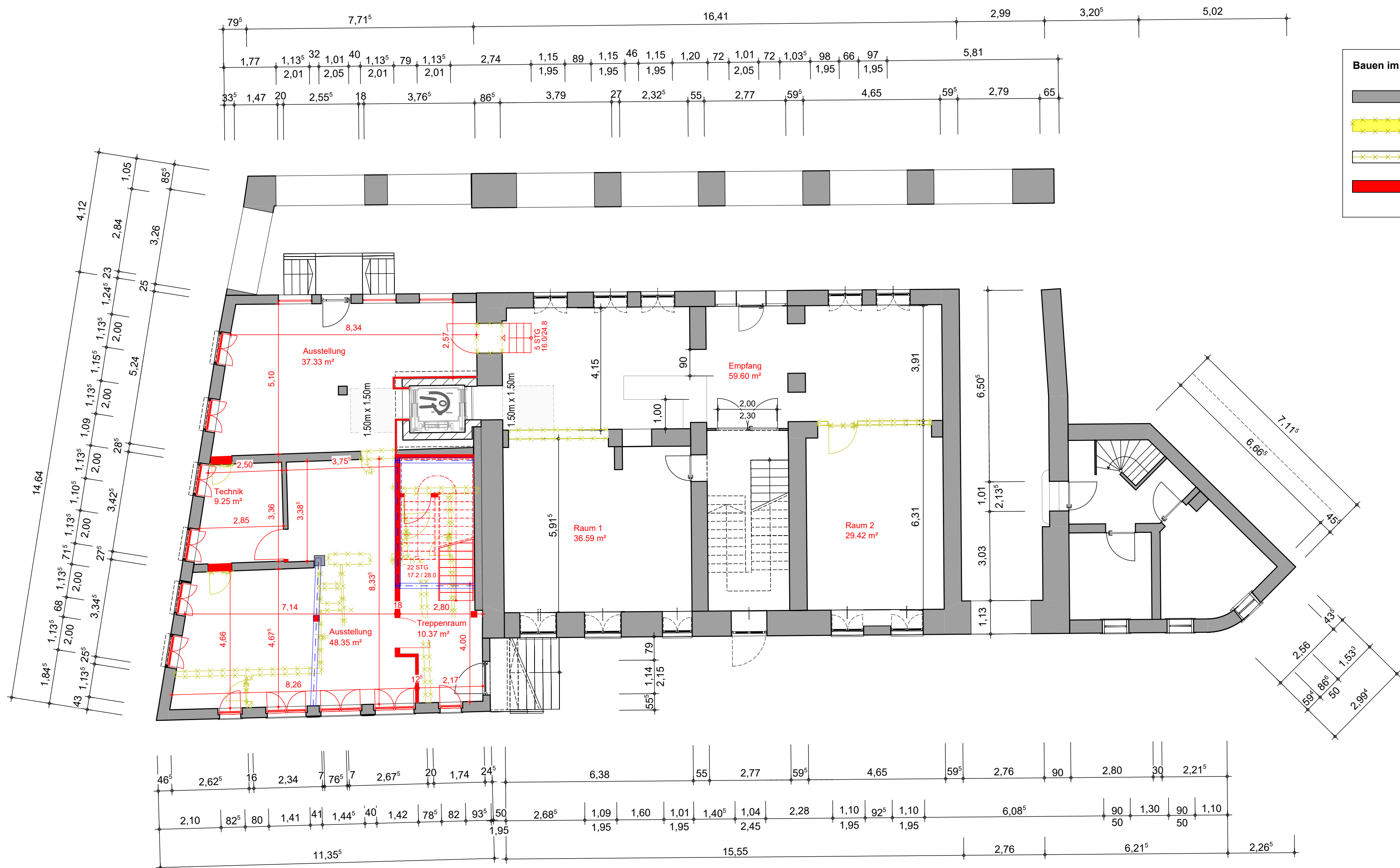

Bauen im Bestand

- Bestand
- Abbruch
- Abbruchlinie
- Neubau

Grundriss EG

Index	Datum	Name	Art der Änderung

Projekt: **Machbarkeitsstudie Sanierung Markt 2**



Bauherr: **Stadt Beckum**
 Weststraße 46
 59269 Beckum



T: +49(0) 25 21/851 300
 F: +49(0) 25 21/851 399
 E: info@korte-hoffmann.de
 W: www.korte-hoffmann.de

Leistungsphase: **Vorplanung**

Planinhalt: **Machbarkeitsstudie Variante Erhalt Grundriss EG**

Korte-Hoffmann GmbH
 Gewerbepark Grüner Weg 32
 D-59269 Beckum/Westfalen

Plannummer: **V- 2024.008 - 105**

Maßstab: 1:100 m, cm Datum: 01.10.2024 Name: LK

Folgen Sie uns auch auf:
 Instagram Facebook LinkedIn



Bauen im Bestand

- Bestand
- Abbruch
- Abbruchlinie
- Neubau

Grundriss OG

Index	Datum	Name	Art der Änderung

Projekt: **Machbarkeitsstudie Sanierung Markt 2**



Bauherr: **Stadt Beckum**
 Weststraße 46
 59269 Beckum



T: +49(0) 25 21/851 300
 F: +49(0) 25 21/851 399
 E: info@korte-hoffmann.de
 W: www.korte-hoffmann.de

Leistungsphase: **Vorplanung**

Planinhalt: **Machbarkeitsstudie Variante Erhalt Grundriss OG**

Korte-Hoffmann GmbH
 Gewerbepark Grüner Weg 32
 D-59269 Beckum/Westfalen

Plannummer: **V- 2024.008 - 106**

Maßstab: 1:100 m, cm Datum: 01.10.2024 Name: LK

Folgen Sie uns auch auf:
 Instagram Facebook LinkedIn



Bauen im Bestand

- Bestand
- Abbruch
- Abbruchlinie
- Neubau

Grundriss DG

Index	Datum	Name	Art der Änderung

Projekt: **Machbarkeitsstudie Sanierung Markt 2**

Bauherr: **Stadt Beckum**
 Weststraße 46
 59269 Beckum



T: +49(0) 25 21/851 300
 F: +49(0) 25 21/851 399
 E: info@korte-hoffmann.de
 W: www.korte-hoffmann.de

Leistungsphase: **Vorplanung**

Planinhalt: **Machbarkeitsstudie Variante Erhalt Grundriss DG**

Plannummer: **V- 2024.008 - 107**

Maßstab: 1:100 m, cm Datum: 01.10.2024 Name: LK

Korte-Hoffmann GmbH
 Gewerbepark Grüner Weg 32
 D-59269 Beckum/Westfalen

Folgen Sie uns auch auf:
 Instagram Facebook LinkedIn

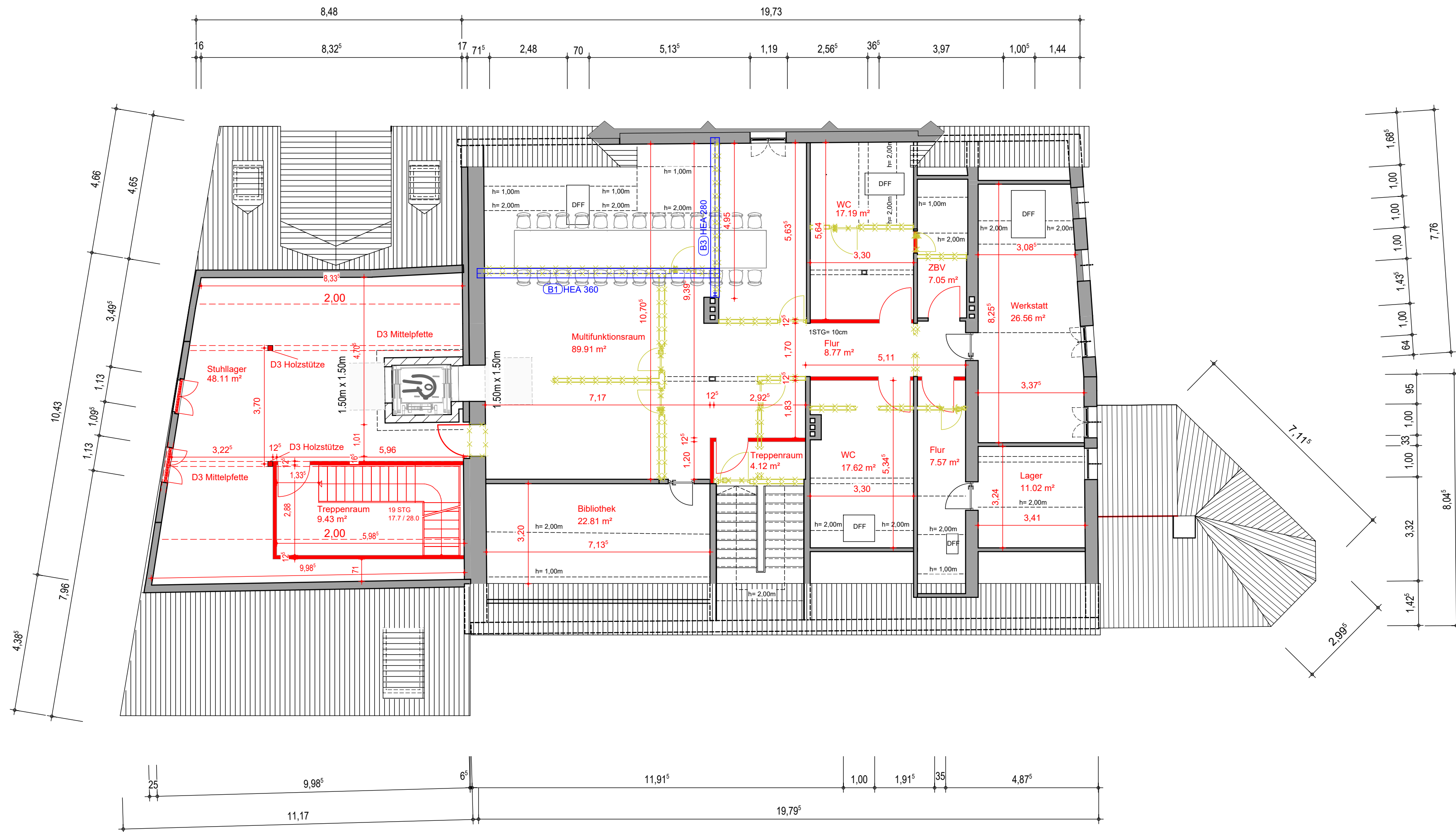

Grundriss Spitzboden

Index	Datum	Name	Art der Änderung

Projekt: Machbarkeitsstudie
Sanierung Markt 2



Bauherr: **Stadt Beckum**
Weststraße 46
59269 Beckum



T: +49(0) 25 21/851 300
F: +49(0) 25 21/851 399
E: info@korte-hoffmann.de
W: www.korte-hoffmann.de

Leistungsphase: Vorplanung

Planinhalt: Machbarkeitsstudie
Variante Erhalt
Grundriss Spitzboden

Korte-Hoffmann GmbH
Gewerbepark Grüner Weg 32
D-59269 Beckum/Westfalen

Plannummer: **V- 2024.008 - 108**

Maßstab: 1:100 m, cm Datum: 01.10.2024 Name: LK

Folgen Sie uns auch auf:
Instagram Facebook LinkedIn