2. Änderungsverordnung der Ordnungsbehördlichen Verordnung über die Aufrechterhaltung der öffentlichen Sicherheit und Ordnung im Gebiet der Stadt Beckum

Artikel 1

Die Ordnungsbehördliche Verordnung über die Aufrechterhaltung der öffentlichen Sicherheit und Ordnung im Gebiet der Stadt Beckum vom 28. November 2011 wird wie folgt geändert:

§ 5 Absatz 1 wird wie folgt geändert

Auf Verkehrsflächen und in Anlagen innerhalb im Zusammenhang bebauter Ortsteile sind Hunde an der Leine zu führen. Ausgenommen hiervon sind die besonders kenntlich gemachten Hundeauslaufflächen im Stadtteil Beckum (Plan A) und im Stadtteil Neubeckum (Plan B), die den anliegenden Plänen, die Bestandteil dieser Verordnung sind, entnommen werden können. Im Übrigen gelten die Vorschriften des Hundegesetzes für das Land Nordrhein-Westfalen.

Artikel 2

Diese Änderungsverordnung tritt eine Woche nach ihrer Verkündung in Kraft.

Plan A

Hundeauslauffläche
Schildskuhle
Steinbrink
Rheinische Straße
Rheinische Straße
Tennisplätze
Sonstiges
Tennisplätze
Tennisplätze
Laubbaum
Maßstab 1:2000

Plan B

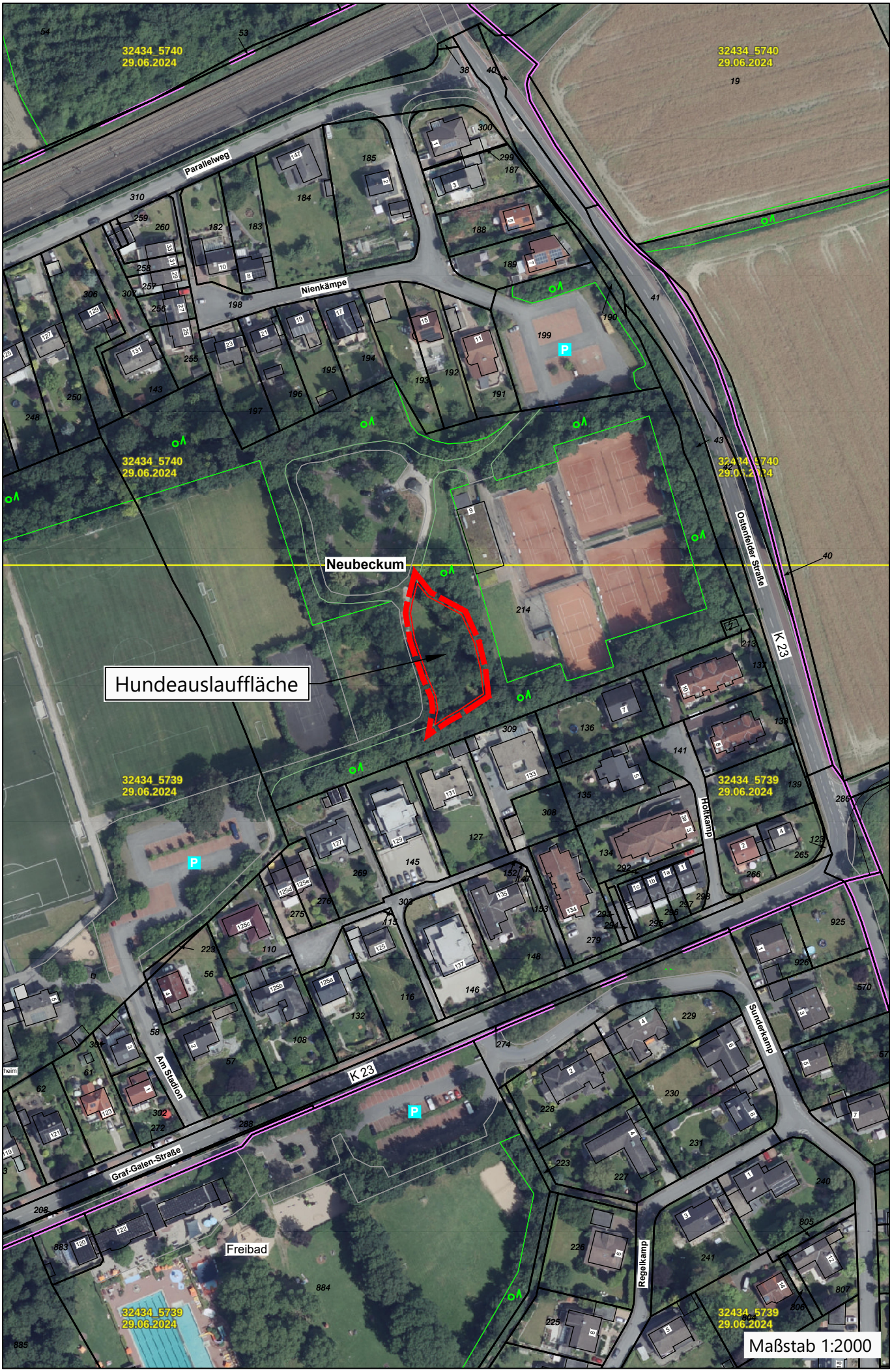
Parallelweg
Nienkämpe
Neubeckum
Hundeauslauffläche
Ostenfelder Straße
K 23
Holtkamp
Sunderkamp
Am Stadion
Graf-Galen-Straße
Regelkamp
Freibad
32434_5740
29.06.2024
32434_5739
29.06.2024
Maßstab 1:2000