Anlage 1 zur Vorlage 2025/0257

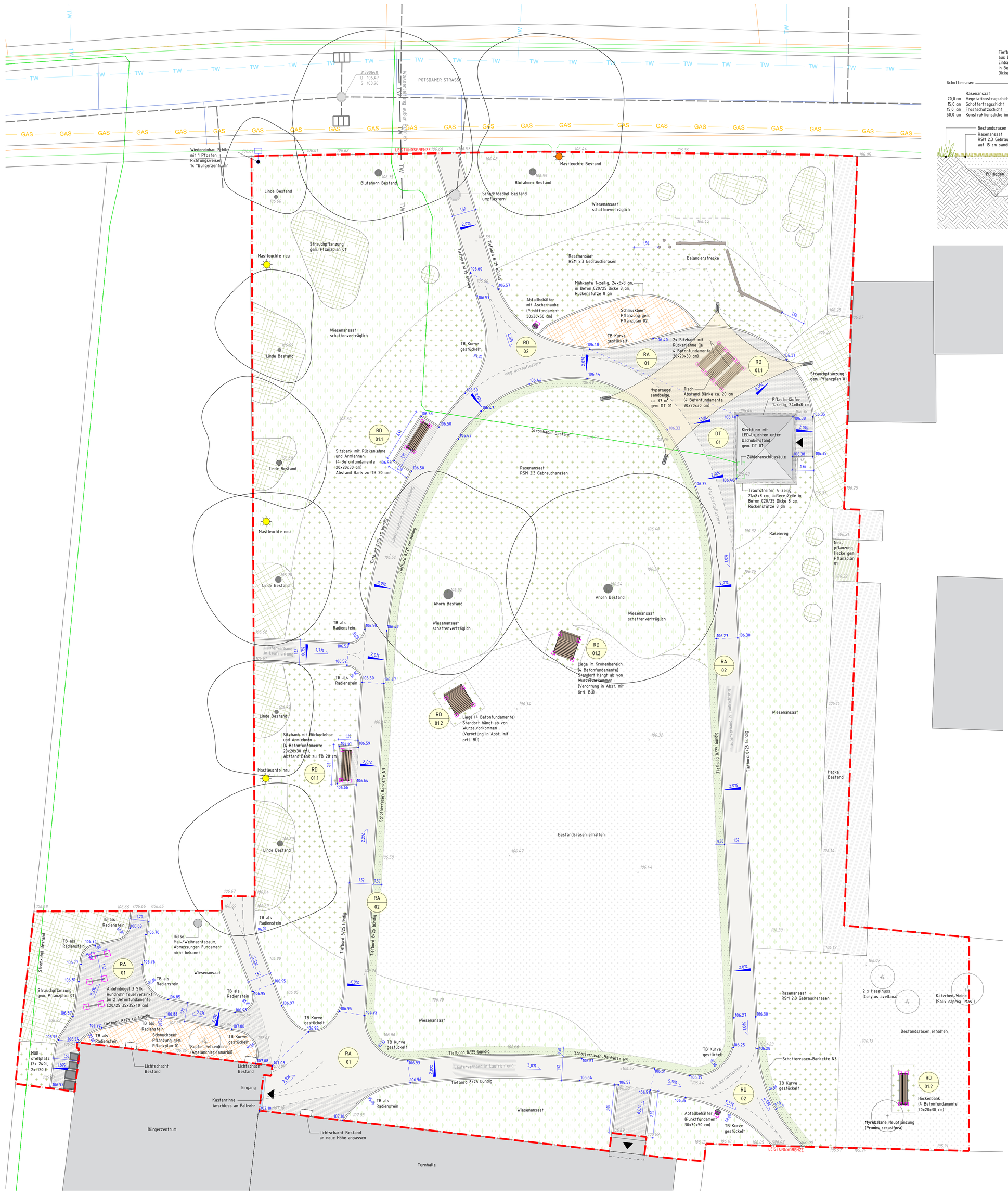

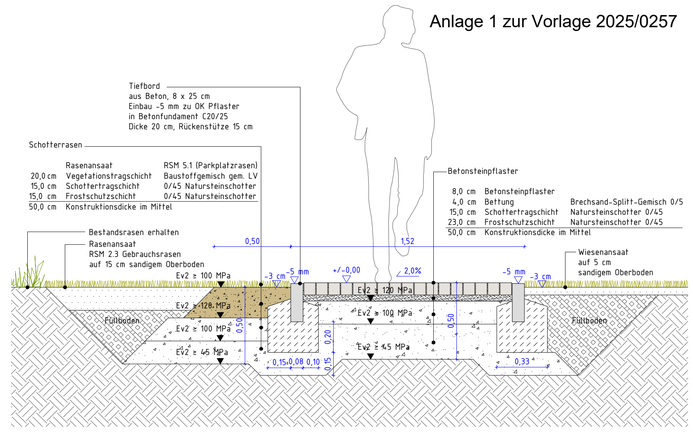

Regelquerschnittt Pflasterweg - M 1:20

LEGENDE

GRENZEN

- Leistungsgrenze

HÖHENPLANUNG

- 106.40 Höhen Bestand
- 106.57 Höhen Planung
- 2,0% Gefälle Planung

VEGETATION

- Rasenansaat — RSM 2.3 Gebrauchsrasen auf 15 cm sandigem Oberboden
- Bestandsrasen — Erhalten
- Wiesenansaat — Schnittverträglich und niedrigbleibend auf 5 cm sandigen Oberboden
- Schmuckbeet — gem. Pflanzpläne 01 und 02
- Neupflanzung Hecke — gem. Pflanzplan 01
- Strauchpflanzung — gem. Pflanzplan 01
- Bestandshecke
- Baum Bestand — Erhalten
- Baum Neupflanzung
- Strauch Neupflanzung

BEFESTIGTE FLÄCHEN

- Betonpflaster — Beton, helles Sandsteingelb
- Schotterrasen N3
- Tiefbord — 8/25 cm, Beton, grau

AUSSTATTUNG

- Sitzbänke — 1x Hockerbank, 2x mit Rücken- und Armlehnen, in Betonfundamente
- Tisch-Bank-Kombination — 2x mit Rückenlehne, 1x Tisch, in Betonfundamente
- Liegebänke — Befestigung in Betonfundament
- Anlehnbügel — Rundrohr, Einbau in Betonfundament
- Abfallbehälter — freistehend, Einbau in Betonfundament, 1x mit Ascherhaube
- Schild — aus Bestand wiedereinbauen genaue Standorte in Abst. mit ortl. BÜ

Alle Angaben sind vor Baubeginn durch die bauausführende Firma zu prüfen. Unstimmigkeiten zwischen Plan und den tatsächlichen Gegebenheiten sind umgehend dem Planungsbüro und der Bauüberwachung mitzuteilen.

Index	Änderung	Datum	Bearbeitet	Geprüft

AUFTRAGGEBER

Stadt Beckum
Fachdienst Stadtplanung und Wirtschaftsförderung
Weststraße 46
59269 Beckum

PROJEKT

DORFPLATZ ROLAND

BAUABSCHNITT | TEILBEREICH

Freianlagen

nur zur Kalkulation

PLANSTAND | Planbezeichnung

LPH 5 | Lageplan

FREIGABEVERMERK

Datum | Unterschrift Bauherr/Auftraggeber

Freigabe zur Ausführung

Planung Abgeschlossen

PLANVERFASSER

Heuschneider
LANDSCHAFTSARCHITEKTEN
HEINRICH-PUTTS-STR. 20 TELEFON 05242/5790-31
33339 RHEDA-WIEDENBRÜCK TELEFAX 05242/5790-45

Maßstab: 1 : 100	Index:
Blattgröße: 841 x 770	Datum: 06.08.2025
Gezeichnet: jn	Geprüft: ep
Plan Nr.: HLA_212_5_LP	

Zur Mitzeichnung